



(स्थापना १९९९-२०००)

आदर्श शिक्षण प्रसारक मंडळ, तळोधी (बाळापूर)

द्वारा संचालित

गोंडवाना विद्यापीठ, गडचिरोली संलग्न

NAAC द्वारा B+ मानांकित

राष्ट्रीय संस्थात्मक मानांकन (NIRF) 2017 द्वारा मानांकित

विद्यापीठ अनुदान आयोगातर्फे

२ एफ, १२ बी

मान्यताप्राप्त



आदर्श शिक्षण प्रसारक मंडळ, तळोधी (बाळापूर) द्वारा संचालित

यादवराव पोश्टीवार कला महाविद्यालय

गोंडवाना विद्यापीठ, गडचिरोली संलग्न तथा यु.जि.सी. २एफ/१२बी मान्यताप्राप्त

अनुसया नगर, तळोधी (बाळापूर), ता. नागभिड, जि. चंद्रपूर - ४४१ २२१ (महाराष्ट्र)

माहिती
पुस्तिका

सत्र : २०२६-२०२७

यादवराव पोश्टीवार कला महाविद्यालय

(कनिष्ठ - कला शाखा, वरिष्ठ - कला, विज्ञान, वाणिज्य)

तळोधी (बा.), ता. नागभिड, जि. चंद्रपूर

मो. 9421719564, 9421721769

Website : www.ypcollegeatalodhi.ac.in

E-mail : ypcollege@gmail.com

आमचे प्रेरणास्थान

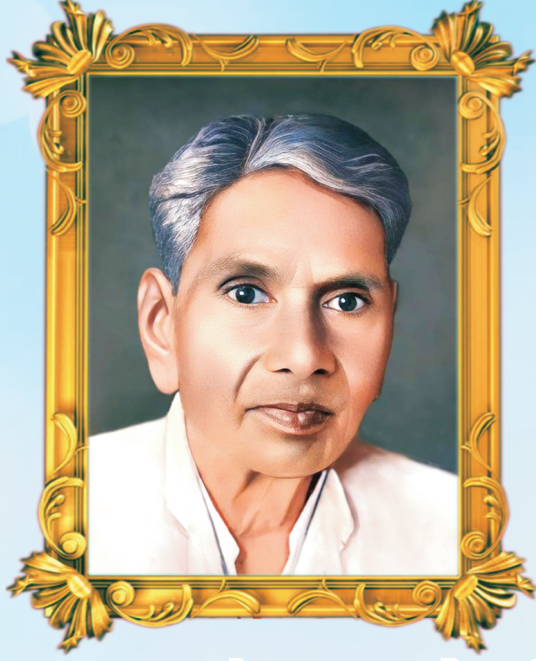

स्व. यादवराव जैरामबापू पोशेट्टीवार

संस्थापक अध्यक्ष
आदर्श शिक्षण प्रसारक मंडळ,
तळोधी (बा.)

आमचा आधार



अॅड. वसंतराव उपाख्य नानासाहेब पोशेट्टीवार

सचिव
आदर्श शिक्षण प्रसारक मंडळ,
तळोधी (बा.)

आदर्श शिक्षण प्रसारक मंडळ

तळोधी (बा.) जि. चंद्रपूर ४४१ २२१
र.नं. एफ-३३५४ (चं.)

कार्यकारी मंडळ



श्री. संदिपजी व. पोशेट्टीवार
अध्यक्ष



अॅड. वसंतराव या. पोशेट्टीवार
सचिव



श्री. संगिताताई शा. मुसत्यालवार
उपाध्यक्षा



श्री. सचिनजी व. पोशेट्टीवार
कोषाध्यक्ष



सौ. रतिताई सं. पोशेट्टीवार
सदस्या



सौ. रश्मीताई सचिन पोशेट्टीवार
सदस्या



महाविद्यालयाचे नेतृत्व
प्राचार्य डॉ. पी. अरुणप्रकाश

विद्यार्थ्यांसाठी प्रोत्साहनपर बक्षीसे



प्रा. डॉ. हेमंत देशमुख ह्यांच्याकडून

१. मृणालिनी प्रकाश वाढई B.A. पदवी परीक्षेत महाविद्यालयातून सर्वोत्कृष्ट प्रथम आलेल्या विद्यार्थिनीस स्व. यमुताई शंकरराव देशमुख स्मृतिप्रित्यर्थ/स्मरणार्थ ५००१ रु रोख, स्मृतिचिन्ह, प्रशस्तीपत्र आणि पुष्पगुच्छ.
२. दीक्षा सुभाष जेंगळे B.Com. पदवी परीक्षेत महाविद्यालयातून सर्वोत्कृष्ट प्रथम आलेल्या विद्यार्थ्यांस स्व. जया दिलीपराव देशमुख स्मृतीप्रित्यर्थ ३००१ रु रोख, स्मृतिचिन्ह, प्रशस्तीपत्र आणि पुष्पगुच्छ.
३. दुशाली रामदास बोरकर MA Home-Economics पदव्युत्तर परीक्षेत महाविद्यालयातून सर्वोत्कृष्ट प्रथम आलेल्या विद्यार्थिनीस स्व. शंकरराव गोविंदराव देशमुख स्मृतीप्रित्यर्थ १००१ रु रोख, स्मृतिचिन्ह, प्रशस्तीपत्र आणि पुष्पगुच्छ.
४. तेजस्विनी भानुदास बोरकर MA English पदव्युत्तर परीक्षेत महाविद्यालयातून सर्वोत्कृष्ट प्रथम आलेल्या विद्यार्थ्यांस स्व. विवेक शंकरराव देशमुख स्मृतीप्रित्यर्थ १००१ रु रोख, स्मृतिचिन्ह, प्रशस्तीपत्र आणि पुष्पगुच्छ.

गृहअर्थशास्त्र विभागप्रमुख ह्यांच्याकडून

१. पायल रेवण लांजेवार B.A. प्रथम वर्षात म्हणजे दोन्हीही सत्रामध्ये गृहअर्थशास्त्र विषयात सर्वात जास्त गुण करिता २०१ रु रोख आणि प्रशस्तीपत्र.
२. करीना नेताजी कापगते B.A. द्वितीय वर्षात म्हणजे दोन्हीही सत्रामध्ये गृहअर्थशास्त्र विषयात सर्वात जास्त गुण करिता २०१ रु रोख आणि प्रशस्तीपत्र.
३. पायल गुरुदास राउत B.A. अंतिम वर्षात गृहअर्थशास्त्र विषयात सर्वात जास्त गुण करिता २०१ रु रोख आणि प्रशस्तीपत्र.
४. दुशाली रामदास बोरकर MA Home-Economics मध्ये विद्यापिठातून गुणवत्ता यादीत प्रथम आल्याबद्दल १००१ रु. रोख तसेच मानव्य विद्याशाखा पदव्युत्तर विभागामधुन प्रथम आल्याबद्दल महामहिम राज्यपाल सुवर्णपदक प्राप्त झाल्याबद्दल १००१ रु रोख.

गोंडवाना विद्यापीठ, गडचिरोली
विद्यापीठाचे अधिकृत गीत

महाविद्यालयीन प्रार्थना

गोंडवाना नव तपोवन आदिजन वन परिसरी
विश्वविद्यापीठ हे ज्ञानार्चना या मंदिरी ॥१॥
स्त्राति आदिम संस्कृती चा, या प्रदेशी निर्मळ
शास्त्र, विद्या अन् कलेतून अमृताचे ओहळ
त्या झल्यांना करुनि विकसित मिळवू विद्यासागरी ॥१॥
शास्त्र, वाङ्मय, तंत्रविद्या व्यावसायिक ज्ञानही
अर्थ वा वाणिज्य क्रिडा अन् कला विज्ञानही
नित इथे बहरेल प्रतिभा नवयुवांच्या अंतरी ॥२॥
ज्ञानगंगा पुण्यपावन जीव तिजसंगे शिव
उचित संस्कारेच जगती श्रेष्ठ ठरतो मानव
उंच, उन्नत झेप घेतिल छात्र इथले अंबरी ॥३॥
दलित, पीडीत, दीन, शोषित सर्व जाती बांधव
ज्ञानपिठी या निमंत्रित शिक्षणोत्सुक मानव
प्राप्त विद्येनेच मनुजा अभ्युदय या भुवरी ॥४॥
बन्धुता, स्वातंत्र्य, समता, न्यायनीतीला जपावे
विश्वशांतीस्तव नवे आव्हान हे पेलुन घ्यावे
ज्ञान, अस्त्रानीच निश्चित विजय जीवन संगरी ॥५॥



Programs Outcomes of B.A., B.Sc., B.Com., M.A.

संपूर्ण अभ्यासक्रमातून पुढील अपेक्षित तत्त्वे विद्यार्थ्यांच्या वर्तमान व
भविष्यातील ध्येयप्राप्तीसाठी मदतीचे ठरतात

- १) समाज व राष्ट्राप्रती समर्पण भाव.
- २) जीवन मुल्यांच्या दर्शनाने त्यांच्याविषयीची आवड.
- ३) सजग व जबाबदार नागरिक बनण्याची प्रेरणा
- ४) चिकित्सक व सत्यान्वेषक दृष्टीकोन.
- ५) विषयज्ञानवृद्धीतून नवनिर्मितीची प्रेरणा.

VISION

To be a leader in enriching lives and expanding horizons of rural community through higher education.

उच्च शिक्षणाच्या माध्यमातून ग्रामीण समाजाची विकास क्षमता वाढवून त्यांचे जीवन समृद्ध करण्यासाठी नेतृत्व करणे.

MISSION

1. To develop all round personality and enhance career potential of rural students.

ग्रामीण विद्यार्थ्यांचे सर्वांगीण व्यक्तीमत्त्व आणि रोजगार क्षमता विकसित करणे.

2. To build a learner-centred institution where all individuals, students, faculty, staff and administrator understand their role in creating a positive learning environment through everything they do.

सकारात्मक शैक्षणिक वातावरण निर्मिती करीता महाविद्यालयाच्या प्रत्येक घटकाने आपली भूमिका समजून योगदान देणारी विद्यार्थी केंद्रीत संस्था उभारणे.

OBJECTIVES

1. To make higher education accessible to all classes of rural society.

ग्रामीण क्षेत्रातील सर्व स्तरातील विद्यार्थ्यांकरीता उच्च शिक्षण उपलब्ध करून देणे.

2. To ensure academic excellence of students through innovative teaching learning practices to motivate them to pursue further studies and succeed in all spheres of life.

विद्यार्थ्यांना जीवनातील प्रत्येक क्षेत्रात यशस्वी होण्याकरीता तसेच पुढील उच्चशिक्षणासाठी प्रोत्साहित करण्याकरीता नाविण्यपूर्ण अध्ययन-अध्यापन पध्दतीद्वारे त्यांची शैक्षणिक योग्यता सुनिश्चित करणे.

3. To build a multi-dimensional personality of students with an emphasis on leadership quality.

विद्यार्थ्यांचा नेतृत्व गुणास प्राधान्य देऊन बहुआयामी व्यक्तीविकास साध्य करणे.

4. To inculcate a sense of discipline and responsible values among students.

विद्यार्थ्यांमध्ये शिस्त आणि कर्तव्यनिष्ठ मूल्ये रुजविणे.

5. To nurture critical thinking, creativity and scientific temper among the students to transform them into life-long learners and rational human beings.

विद्यार्थ्यांमधील चिकित्सकता, कल्पकता आणि वैज्ञानिक दृष्टिकोन जोपासून आजिवन विद्यार्थी तथा तर्कनिष्ठ व्यक्ती घडविणे.

यादवराव पोशट्टीवार कला महाविद्यालय

तळोधी (बा.), जि. चंद्रपूर

महाविद्यालय विकास समिती

| | |
|-----------------------------------|--------------------------------|
| 1. श्री. संदीपजी व्ही. पोशट्टीवार | अध्यक्ष |
| 2. अॅड. वसंतराव वाय. पोशट्टीवार | सदस्य |
| 3. प्रा. उपेंद्र आर. चिटमलवार | विभाग प्रमुख |
| 4. प्रा. विवेक टी. मस्के | शिक्षक प्रतिनिधी |
| 5. डॉ. सौ. मेघा एम. रतकंठीवार | शिक्षक प्रतिनिधी |
| 6. डॉ. संजय के. चव्हाण | शिक्षक प्रतिनिधी |
| 7. श्री. राजेश्वर के. कायरकर | शिक्षकेत्तर कर्मचारी प्रतिनिधी |
| 8. श्री. लालाजी एल. मेश्राम | सदस्य |
| 9. श्री. सचिनजी वाय. पोशट्टीवार | सदस्य |
| 10. डॉ. विजयराव व्ही. आकुलवार | सदस्य |
| 11. डॉ. गौरव व्ही. देशमुख | सदस्य |
| 12. डॉ. हिरालाल ए. बन्सोड | IQAC समन्वयक |
| 13. विद्यार्थी परीषद सभापती/सचिव | विद्यार्थी प्रतिनिधी |
| 14. डॉ. पी. अरुणप्रकाश | सचिव तथा प्राचार्य |



महाविद्यालयाची वाटचाल...

ग्रामीण भागातील विद्यार्थ्यांचा सर्वांगीण विकास व्हावा, उच्च शिक्षणाचे क्षितिज त्यांच्या आवाक्यात यावे, त्यांच्या समग्र विकासासोबतच शैक्षणिक आणि सांस्कृतिक - नैतिक विकास व्हावा आणि त्यायोगे ह्या भागातील विद्यार्थ्यांच्या भविष्याला विकासलक्षी कलाटणी मिळावी अश्या अनेकविध हेतूनेच आदर्श शिक्षण प्रसारक मंडळाचे संस्थापक अध्यक्ष स्व. यादवराव जैरामबापू पोशट्टीवार ह्यांच्या प्रेरणेने तळोधी (बा.) येथे यादवराव पोशट्टीवार महाविद्यालयाची स्थापना सत्र 1999-2000 मध्ये झाली. ग्रामीण भागातील विद्यार्थ्यांना पदवी शिक्षणासाठी बाहेर शहरी भागात जावे लागत असे. त्यामुळे गरीब विद्यार्थ्यांना अनेक समस्या येत. त्यांचे पदवीपर्यंतचे शिक्षण जवळच्या परीसरात उपलब्ध होण्याची ईच्छा आपल्या या महाविद्यालयामुळे फलद्रुप झाली.

सध्या महाविद्यालयामधे 11 वी पासून ते बी.ए. पर्यंतचे शिक्षण दिले जात असून त्यासोबतच शैक्षणिक सत्र 2021-2022 पासून बी.एस.सी., बी.कॉम. तसेच एम.ए. (इंग्रजी व गृहअर्थशास्त्र) हे नविन अभ्यासक्रम सुरू झालेले आहेत. आधुनिक युगात बदललेल्या नव्या तंत्रज्ञानाचा लाभही नियमित शिक्षणासोबतच विद्यार्थ्यांना मिळवून देण्याचे महाविद्यालयाचे निरंतर प्रयत्न चालू आहेत. आमचे महाविद्यालय गोंडवाना विद्यापीठ, गडचिरोलीला कायम संलग्नीत असून विद्यापीठ अनुदान आयोग (UGC) द्वारे 2F-12B अंतर्गत मान्यताप्राप्त आहे तसेच महाविद्यालयाचे NAAC, बंगलोरकडून पुनर्मुल्यांकन झाले असून B+ दर्जा प्राप्त झाला आहे. तसेच केंद्रीय मानव संसाधन विकास मंत्रालय, भारत सरकार द्वारा राष्ट्रीय संस्थात्मक मानांकन (NIRF) 2017 अंतर्गत भारतातील दर्जेदार 200 महाविद्यालयांच्या यादीत समावेश झालेले गोंडवाना विद्यापीठ, गडचिरोली संलग्नीत एकमेव महाविद्यालय असल्याचा बहुमान मिळविला आहे.

संपूर्ण विषयांसाठी पूर्णकालीन-नियमित प्राध्यापक वर्ग व प्रशासकीय कामकाजाकरीता नियमित कर्मचारी वर्ग, सुसज्ज वर्गखोल्या, सुसज्ज प्रयोगशाळा, ग्रंथालय, विस्तृत क्रिडांगण व व्यायामशाळा यासह महाविद्यालय निरंतर प्रगतीपथावर असून निश्चित ध्येयाच्या दिशेने अग्रेसर आहे.

महाविद्यालयात अभ्यासक्रमीय शिक्षणासोबतच विद्यार्थ्यांच्या बौद्धिक, मानसिक, शारीरिक विकासाला सहाय्यभूत ठरणान्या विविध नियमित उपक्रमात गरीब व होतकरू विद्यार्थ्यांसाठी कमवा व शिका योजना, राष्ट्रीय सेवा योजना उपक्रम, सांस्कृतिक व क्रिडा उपक्रम, एक दिवसीय तथा तीन दिवसीय व्यक्तिमत्त्व विकास कार्यशाळा, महापुरुषांच्या जयंत्या, पूण्यतिथ्या, ग्रंथालय प्रदर्शनी, Book Review Competition इ. तसेच प्रासंगिक उपक्रमे उदा. चर्चासत्र, उद्बोधन, कार्यशाळा, रक्तदान, रक्तगट तपासणी शिबीर, मोफत मोतीबिंदू शस्त्रक्रिया शिबीर, आरोग्य विषयक शिबीर इत्यादींचे आयोजन करण्यात येते. मा. नानासाहेब पोशट्टीवार फाऊंडेशन तर्फे स्पर्धा परिक्षा, MPSC / UPSC करित असलेल्या ५ विद्यार्थी किंवा विद्यार्थिनीस प्रत्येकी एक लाख रूपयाची स्कॉलरशिप, ही ग्रामीण भागातील गरजू गरीब विद्यार्थ्यांसाठी स्पर्धा परीक्षेची तयारी करून उत्तीर्ण होण्याकरिता सुवर्णसंधी आहे.

प्राचार्य

डॉ. पी. अरुणप्रकाश

महाविद्यालयाची वैशिष्ट्ये

- १) तळोधी (बा.) येथील प्रतिष्ठीत संस्थेचे प्रतिथयश महाविद्यालय.
- २) ग्रामीण भागातील विद्यार्थ्यांसाठी मध्यवर्ती शिक्षणाचे माहेरघर.
- ३) विस्तिर्ण प्रशस्त इमारत आणि हवेशीर खोल्या.
- ४) बी.ए., बी.एस.सी., बी.कॉम. तसेच एम.ए. इंग्रजी व गृहअर्थशास्त्र विषयात पदव्युत्तर अभ्यासक्रम.
- ५) महाविद्यालय परिसरात मोफत वायु-फाय सुविधा.
- ६) विद्यार्थ्यांच्या हितास प्राधान्य देणारा प्राध्यापक वर्ग.
- ७) आधुनिक तंत्रज्ञानाद्वारे अध्यापन.
- ८) कार्यालय व ग्रंथालयामध्ये संगणकीय सॉफ्टवेअरद्वारे विद्यार्थ्यांकरिता जलद सेवा उपलब्ध.
- ९) विद्यार्थ्यांसाठी मोफत इंटरनेट सेवा व संगणक कक्ष.
- १०) भव्य निःशुल्क रोगनिदान शिबीराचे आयोजन करून महाविद्यालयीन विद्यार्थ्यांना लाभ.
- ११) **मा. नानासाहेब पोशट्टीवार फाऊंडेशन तर्फे स्पर्धा परिक्षा, MPSC / UPSC करीत असलेल्या ५ विद्यार्थी किंवा विद्यार्थीनीस प्रत्येकी एक लाख रूपयाची स्कॉलरशिप.**
- १२) ग्रामीण विभागातील विद्यार्थ्यांसाठी इंग्रजी वाङ्मयाची सुविधा.
- १३) खास विद्यार्थीनींसाठी गृह-अर्थशास्त्र विषय कनिष्ठ महाविद्यालयापासूनच सोय व सुसज्ज प्रयोगशाळा.
- १४) शारीरिक शिक्षणासाठी विस्तीर्ण क्रीडांगण व व्यायामाची भरपूर साधने.
- १५) विषय निवडीत भरपूर सहजता.
- १६) विविध कार्यक्रमातून विद्यार्थ्यांना व्यावसायिकतेचे मार्गदर्शन.
- १७) विद्यार्थ्यांच्या व्यक्तीमत्व व इतर विकासासाठी राष्ट्रीय सेवा योजना.
- १८) अनेक विषयावर वर्षभर चर्चासत्रांचे आयोजन.
- १९) सुसज्ज ग्रंथालय, विस्तीर्ण वाचनालय.
- २०) विद्यार्थी तथा प्राध्यापकांकरिता संशोधन प्रवृत्ती जोपासण्याकरिता विद्यापिठाद्वारे MyLOFT - ई संसाधने ग्रंथालयाद्वारे मोफत उपलब्ध आहे तसेच मोबाईल ऑनलाईन पब्लिक ॲक्सेस कॅटलॉग (M-OPAC) अप्लिकेशनद्वारे वाचकाला स्वतःच्या मोबाईलवर सुध्दा पुस्तकांची माहिती उपलब्ध.
- २१) गुणवत्ताप्राप्त विद्यार्थ्यांना विशेष बक्षिसे व पारितोषिके.
- २२) दरवर्षी संस्थेचे संस्थापक स्व. यादवरावजी पोशट्टीवार यांच्या स्मृती दिनी नामवंत वक्त्यांचे मार्गदर्शन व सहभोजनाचे आयोजन व निःशुल्क मोतीबिंदू शस्त्रक्रिया शिबीर.
- २३) राज्यशास्त्र विषयाच्या विद्यार्थ्यांना नागपूर येथे हिवाळी अधिवेशनामध्ये विधीमंडळाचे कामकाज पाहण्याची सुवर्णसंधी.
- २४) पर्यावरण विषयाचा स्वतंत्र विभाग व शैक्षणिक सहल.
- २५) सुसज्ज व्यायाम शाळा.
- २६) नविन वर्षानिमित्त्य विविध क्रीडा व सांस्कृतीक कार्यक्रमाचे आयोजन.
- २७) विद्यार्थ्यांसाठी इंग्रजी संभाषण व लेखन कौशल्य वाढविण्यासाठी English Remedial Classes.
- २८) माजी विद्यार्थी व पालक सभेचे आयोजन.
- २९) विद्यार्थ्यांसाठी मोफत आयआयटी मुंबई तर्फे स्पोकन ट्युटोरियल्स संगणकीय प्रशिक्षण वर्गाचे आयोजन.
- ३०) निरंतर गुणवत्ता वाढीच्या दृष्टीने विद्यार्थ्यांकडून नियमितपणे लेखी अभिप्राय (Feedback) घेतला जातो.
- ३१) विद्यार्थ्यांमधील सृजनात्मकतेला चालना देण्यासाठी दरवर्षी 'झेप' वार्षिकांकाचे प्रकाशन.

विद्यार्थ्यांना महत्वाच्या सूचना

१. बि.ए., बी.एस.सी., बी.कॉम., एम.ए. चे अभ्यासक्रम गोंडवाना विद्यापीठ, गडचिरोली नुसार NEP 2020 (राष्ट्रीय शैक्षणिक धोरण २०२०) सत्र (Semester) पध्दतीने असल्यामुळे प्रवेश शुल्क वार्षिक असून विद्यापीठ परिक्षा वर्षातून २ वेळा होईल. तसेच परिक्षा शुल्क प्रत्येक सत्रानुसार वेगवेगळे भरावे लागेल.
२. उपलब्ध सर्व अभ्यासक्रम NEP 2020 नुसार सत्र (Semester) पध्दतीने असल्यामुळे प्रवेश घेतलेल्या दिवसापासून महाविद्यालयात नियमित येणे अनिवार्य आहे.
३. आंतरिक मुल्यांकनाकरीता महाविद्यालयात नियमित उपस्थिती सोबतच महाविद्यालयात घटक चाचणी, तोंडी परिक्षा, गृह स्वाध्याय, सेमिनार, सराव परीक्षा ई. घेण्यात येतात. या सर्व आंतरिक मुल्यांकन चाचण्यांना विद्यार्थ्यांनी उपस्थित राहणे बंधनकारक आहे. या चाचण्यामध्ये किमान निर्धारित गुण प्राप्त केल्याशिवाय सत्रांत परिक्षा उत्तीर्ण होता येत नाही.
४. १५ ऑगस्ट, २६ जानेवारी या राष्ट्रीय दिनी व महाविद्यालयात होणाऱ्या इतर शैक्षणिक, सांस्कृतिक कार्यक्रमांना उपस्थित राहणे अनिवार्य आहे.
५. महाविद्यालयाची मालमत्ता विद्यार्थ्यांनी काळजीपूर्वक वापरावी, हेतूपुरस्सर मालमत्तेची हानी करणे गुन्हा ठरेल. हानी झालेल्या मालमत्तेची भरपाई गुन्हा केलेल्या विद्यार्थ्यांकडून केली जाईल.
६. महाविद्यालयाने ठरवून दिलेल्या ठिकाणीच विद्यार्थ्यांनी आपली वाहने ठेवावी. वाहनांना कुलूप लावावे. हरविल्यास महाविद्यालय जबाबदार राहणार नाही.
७. महाविद्यालयाच्या प्रवेशद्वारापुढे आपली वाहने ठेवू नये, अन्यथा दंडात्मक कार्यवाही करण्यात येईल.
८. प्राचार्यांच्या पूर्वपरवानगीशिवाय महाविद्यालयाच्या परिसरात सभा, सम्मेलने किंवा इतर कार्यक्रम घेता येणार नाही.
९. विद्यार्थ्यांनी महाविद्यालयाच्या शिस्तीचे पालन करावे, त्यांनी महाविद्यालयाचे अधिकारी, प्राध्यापक वर्ग आणि महाविद्यालयीन कर्मचारी वर्ग यांच्याशी वागतांना मर्यादेचे उल्लंघन होणार नाही याची काळजी घ्यावी. कोणतेही असभ्य वर्तन घडल्यास महाविद्यालयातून त्यांना काढून टाकले जाईल. विद्यापीठ अध्यादेशाप्रमाणे याबाबतचे सर्व अधिकार प्राचार्यांकडे आहेत. तसेच विद्यार्थ्यांसाठी महत्वाच्या सूचना वर्गात वाचल्या जातील, इतर सूचना फलकावर लावण्यात येतील. विद्यार्थ्यांनी दररोज सूचना फलक पाहून सूचनांची माहिती करून घ्यावी.
१०. झेप वार्षिकांकाकरिता विद्यार्थ्यांकडून लिखित साहित्य मागविले जाते या संदर्भात नोटीस निघताच साहित्य जमा करावे.
११. सत्र परीक्षा सुरु होण्यापूर्वी ५ दिवस आधी प्रत्येक विद्यार्थ्यांने महाविद्यालयाची पुस्तके परत करून, सर्व शुल्क, दंड भरून घेतले पाहिजे, त्याशिवाय परीक्षेचे प्रवेशपत्र मिळणार नाही.
१२. विद्यार्थ्यांला (Bonafide Certificate) हवे असल्यास रू. २०/- शुल्क भरावे लागेल.
१३. विद्यार्थ्यांचे ओळखपत्र हरविले असल्यास ओळखपत्राची दुय्यम प्रत रू. ३०/- व दंड रू. २०/- भरावा लागेल.
१४. प्रवेशापासून १५ दिवसाच्या आत ओळखपत्रावर फोटो लावून त्यावर शिक्का व प्राचार्यांची सही घ्यावी अन्यथा रू. २०/- दंड भरावा लागेल.
१५. डुप्लीकेट सर्टिफिकेट हवी असल्यास रू. २००/- नगदी व सोबत नियमानुसार अॅफडेव्हीट असणे आवश्यक आहे.

१६. महाराष्ट्र राज्य अधिनियम क्र. ३३ दि. १५ मे १९९९ नुसार रॅगिंग घेणाऱ्या विद्यार्थ्यांवर नियमानुसार कारवाई करण्यात येईल.
१७. विद्यार्थ्यांने प्राचार्यांच्या पूर्वपरवानगीशिवाय महाविद्यालयासंबंधी कोणतीही माहिती प्रकाशनार्थ वर्तमानपत्रात देवू नये, अन्यथा यासंबंधी कडक कारवाई करण्यात येईल.
१८. अभ्यासात प्रगती मुळीच नसणे, सतत गैरहजरी, गैरवर्तन, कॉलेजची फी न देणे किंवा खोटे प्रमाणपत्र देऊन प्रवेश मिळविणे इत्यादी कारणाने महाविद्यालयातून विद्यार्थ्यांला काढून टाकण्याचा अधिकार प्राचार्यांना आहे.
१९. महाविद्यालयात तंबाखू, पान, गुटखा, खर्चा खाऊन येणाऱ्या विद्यार्थ्यांवर योग्य कार्यवाही करण्यात येईल.
२०. विद्यार्थ्यांनी आपले ओळखपत्र महाविद्यालयात येतांना सोबत आणणे आवश्यक आहे.
२१. महाविद्यालयाद्वारा निर्धारित गणवेश घालून येणे बंधनकारक आहे.
२२. विद्यार्थी प्रतिनिधी मंडळाची नियुक्ती विद्यापीठ नियमाप्रमाणे होईल.

महाविद्यालयाचे व विद्यापीठीय संबंधित सर्व कामे ऑनलाईन असल्यामुळे विद्यार्थ्यांची प्रवेशप्रक्रिया, नामांकन, परीक्षा फॉर्म, शिष्यवृत्ती व इतर सर्व शैक्षणिक सवलतीची कामे निर्धारित वेळेत होणे गरजेचे आहे. त्यामुळे विद्यार्थ्यांनी नियमित महाविद्यालयात येणे व कार्यालयाशी संपर्कात असणे आवश्यक आहे.

अभ्यासक्रम व विषय

कनिष्ठ महाविद्यालय (कला शाखा) वर्ग ११ वी व १२ वी

- आवश्यक विषय :
 - १) इंग्रजी २) मराठी ३) पर्यावरणशास्त्र ४) राज्यशास्त्र ५) इतिहास
- ऐच्छिक विषय : (खालीलपैकी कोणतेही एक)
 - १) गृह-अर्थशास्त्र (केवळ विद्यार्थीनींकरिता) / अर्थशास्त्र
 - २) समाजशास्त्र / सहकार

महाविद्यालयात प्रवेश घेतांना खालीलप्रमाणे शुल्क प्रत्येक विद्यार्थ्यांला लागेल.

| शुल्क | ११वी | १२वी |
|--------------------------------|--------|-------------------------|
| १) प्रवेश शुल्क | ६.०० | १८.०० |
| २) टर्म शुल्क | ३२.०० | ३६.०० |
| ३) प्रयोगशाळा शुल्क | ७०.०० | ७०.०० |
| ४) शिक्षण शुल्क | १९२.०० | २१६.०० |
| ५) शिक्षण मंडळ परीक्षा शुल्क | ----- | बोर्डाच्या नियमाप्रमाणे |
| ६) महाविद्यालयील परीक्षा शुल्क | २५.०० | २५.०० |
| | ३१५.०० | ३६५.०० |

वरिष्ठ महाविद्यालय
Faculty of Humanities
Bachelor of Arts (B.A.)

Subject for B.A. Sem. I as per NEP-2020

| S.N. | Course Category | Subjects | Papers |
|------|---|---|---|
| 1 | Students can opt Two Core Subjects | Political Science | Indian Government and Politics |
| | | Sociology | Introduction to sociology |
| | | Home-Economics | Resource Management |
| | | Economics | Micro Economics-I |
| | | English | Introduction to Phonetics |
| | | English Literature | English Poetry |
| | | Marathi | गोंडवन भाषावैभव - भाग-१, (सत्र-१) |
| | | Marathi Literature | वाङ्मय प्रकार : कथा अभ्यासग्रंथ : कथारंग |
| | | History | Ancient History of India (Earliest times to 647 A.D.) |
| 2 | OE Faculty of Commerce | Commerce | Basics of Banking |
| 3 | VSC Interrelated with core subjects (One) | Political Science | Political Leadership |
| | | Home Economics | Embroidery |
| | | Sociology | Field Study - Survey |
| | | Economics | Field Study - Survey |
| | | Marathi | संवाद कौशल्य व कल्पना विस्तार |
| | | Marathi Literature | नाट्यसंहिता लेखन |
| | | English | Basic of Creative Writing - I |
| | | English Literature | Poetry Analysis |
| | | History | Historical Project |
| 4 | SEC | Political Science | Maharashtra gram panchayat code |
| | Faculty of Humanities | Home Economics | Value, goals and standards |
| | | Sociology | Social survey |
| | | Economics | Banking system-I |
| | | Marathi | व्यक्तिमत्व विकास आणि भाषा |
| | | Marathi Literature | साहित्य विचार - भाग-१ |
| | | History | Archives in India |
| | | English | Functional English-I |
| | | English Literature | Indian Poetry in English |
| 5 | VEC | VEC | Constitution of India |
| 6 | AEC | English/Marathi | Marathi - मुद्रितशोधन, लेखनविषयक नियम आणि प्रमानशब्दांची सूची |
| | | | English |
| 7 | Generic IKS | Compulsory to all | |
| 8 | CC | Sports/NSS/Yoga (write any one Course) | |

Subject for B.A. Sem. II as per NEP-2020

| S.N. | Course Category | Subjects | Papers |
|------|------------------------------------|--|---|
| 1 | Students can opt Two Core Subjects | Political Science | Local Self Government |
| | | Sociology | Social Institutions |
| | | Home-Economics | Housing and Interior Decoration |
| | | Economics | Macro-Economics-I |
| | | English | Introduction to English Poetry |
| | | English Literature | English Poetry-II |
| | | Marathi | गोंडवन भाषावैभव - भाग-१, (सत्र-२) |
| | | Marathi Literature | वाङ्मय प्रकार : कादंबरी अभ्यासग्रंथ - मी सावित्री - यशवंत मनोहर |
| | History | History of Medieval India (1206-1707) | |
| 2 | Group A | Commerce | Labour Economics-II |
| | Group B | Commerce | Basics Insurance |
| 3 | VSC Interrelated subjects | Political Science | Gramsabha |
| | | Home Economics | Fabric Painting |
| | | Sociology | Field Study - Survey |
| | | Economics | Business Management (Project) |
| | | Marathi | स्मरणिका संपादन आणि मृदन प्रत |
| | | Marathi Literature | नभोनाट्य लेखन |
| | | English | Basic of Creative Writing - II |
| | | English Literature | Poetry Analysis |
| | History | Traveling Tourism Management | |
| 4 | SEC Faculty of Humanities | Political Science | Human Empowerment |
| | | Home Economics | Banking Sector |
| | | Sociology | Case Study |
| | | Economics | Banking system-II |
| | | Marathi | जाहिरात मसूदा लेखन |
| | | Marathi Literature | साहित्य विचार - भाग २ |
| | | English | Foundation course in English in Social Media |
| | | English Literature | Key Literary Terms and Figure of Speech |
| | History | Museum in India | |
| 5 | VEC | VEC | Environmental studies |
| 6 | AEC | English/Marathi | Marathi - मुद्रितशोधन, लेखनविषयक नियम आणि प्रमानशब्दांची सूची |
| | | | English |
| 8 | CC | Sports/NSS/Yoga(write any one Course) | |

Subject for B.A. Sem. III as per NEP-2020

| | | | |
|---|----------------|--------------------|---|
| 1 | Major Subject | Marathi Language | 1) गोंडवन भाषा वैभव भाग-२ सत्र-३ |
| | (Any one) | | 2) ऐतिहासिक भाषाशास्त्र भाग-१ |
| | Based on | Marathi Literature | 1) वाङ्मय प्रकार नाटक (नटसम्राट) वि. वा. शिरवाळकर |
| | Sem.I and | | 2) वाङ्मय प्रकार आत्मकथन - |
| | Sem.II | | आई समजून घेतांना (उत्तम कांबळे) |
| | | English | 1) English Prose –I |
| | | | 2) Studies in English Novel - I |
| | | English Literature | 1) English Essay I |
| | | | 2) English Fiction I |
| | | Economics | 1) Paper-I - Micro Economics-II |
| | | | 2) Paper-II- Macro Economics-II |
| | | Home-Economics | 1) Food Science |
| | | | 2) Food and Nutrition |
| | | Political Science | 1) Political Theory |
| | | | 2) Indian Political Thought - I |
| | | Sociology | 1) Social Problems in India |
| | | | 2) Sociology of Religion |
| | | History | 1) History of Maratha (1627-1761) |
| | | | 2) Modern India (1757-1885) |
| 2 | Minor Subject | Marathi | झाडीपट्टीतील लोककला आणि संस्कृति - भाग-१ |
| | (Any One) | Marathi Literature | अग्निपंख - ए.पि.जे अब्दुल कलाम |
| | (Other than | English | English for Personality Development |
| | Major subject | English Literature | Elizabeth Poetry |
| | Sem.I & II) | Economics | Indian Agriculture Economy |
| | | Home-Economics | Food Hygiene and Preservation |
| | | Political Science | Public Administration |
| | | Sociology | Basic Concept of Sociology |
| | | History | Emergence and expansion of Maratha Power |
| 3 | OE (Any one) | Language in | मराठी साहित्यप्रकार : कादंबरी - माझी काटेमुंदरीची शाळा |
| | Faculty of | Commerce | (गो. ना. मुनघाटे) |
| | Commerce and | | |
| | Management | | |
| 4 | VSC (Only One) | Marathi | दूकश्राव्य माध्यमातील भाषण निवेदन |
| | (Related with | Marathi Literature | चित्रपट समीक्षा |
| | Major Subject) | English | Basics of creative writing III (Writing Stories and Dialogues) |
| | | English Literature | Critical Studies of Poetry |
| | | Economics | Socio & Economic Survey OR Article Writing |
| | | Home-Economics | Indian Regional Cookery |
| | | Political Science | Gram Swarajya |
| | | Sociology | Study Tour |
| | | History | Collection Of Historical Materials |

| | | | |
|---|-----------------------------------|--------------------|--|
| 5 | AEC | English | English for Communication and Composition |
| | FP (Based on Major Subject) | Marathi | उद्योगासाठी संवादकौशल्य |
| | | Marathi | क्षेत्रीय प्रकल्प |
| | | Marathi Literature | लोकगीते संकलन |
| | | English | Based on Major Subject |
| | | English Literature | Based on Major Subject |
| | | Economics | Based on Major Subject |
| | | Home-Economics | Based on Major Subject |
| | | Political Science | Based on Major Subject |
| | | Sociology | Based on Major Subject |
| 6 | | History | Field Project Based on Local historical places |
| 7 | CC (any one) | NSS | NSS |
| | | Sports | Sports |

Subject for B.A. Sem. IV as per NEP-2020

| S.N. | Course Cate. | Core Subjects | Name of Papers |
|------|---|---------------------------------------|--|
| 1 | Major Subject (Any one) Based on Sem.I and Sem.II | Marathi | 1) गोंडवन भाषावैभव भाग-२ सत्र-४ |
| | | | 2) ऐतिहासिक भाषाशास्त्र - भाग-२, अभ्यसग्रंथ मराठीचे ऐतिहासिक, वर्णनात्मक व सामाजिक भाषाशास्त्र - डॉ. आनंद भंडारे |
| | | Marathi Literature | वाङ्मय प्रकार - कविता - काव्यरंग |
| | | | वाङ्मय प्रकार - चरित्र - संत गाडगेबाबा - अशोक राणा |
| | | English | English Prose -II |
| | | | Studies in English Novel -II |
| | | English Literature | English Essay -II |
| | | | English Fiction -II |
| | | Economics | Indian Economy |
| | | | Public Finance |
| | | Home-Economics | Community Nutrition |
| | | | Nutritional Therapy |
| | | Political Science | Political Analysis and Concept |
| | | | Indian Political Thought - II |
| | Sociology | Contemporary Social Problems in India | |
| | | Social Psychology | |
| | History | Modern Indian History (1885-1947) | |
| | | Modern Indian History (1947-1971) | |

| | | | |
|---|---|-------------------------|---|
| 2 | Minor Subject (Any One) (Other than Major subject Sem.I & II) | Marathi | विदर्भाची लोकसंस्कृती आणि साहित्य |
| | | Marathi Literature | वाङ्मयप्रकार - व्यक्तिचित्रण - काळी माती निळी माती - मधुकर वाकोडे |
| | | English | English for public and Corporate Life |
| | | English Literature | Romantic Poetry |
| | | Economics | Indian Economic Policy |
| | | Home-Economics | Applied Nutrition |
| | | Political Science | Development Administration |
| | | Sociology | Tribal Culture |
| | | History | Modern India 1757 -1947 |
| 3 | OE (Any one) Faculty of Commerce and Management | Language in Commerce | मराठी साहित्य : ग्रामीण कविता काय मातीत मातीत - (विठ्ठल वाघ) |
| 4 | SEC (Any One) (Related with Major Subject) | Marathi | लेखन कौशल्य |
| | | Marathi Literature | साहित्यविचार भाग-३ अभ्यासग्रंथ : साहित्यविचार अ. वा. कुलकर्णी |
| | | English | Vocabulary in English |
| | | English Literature | Literary Language Terms and Techniques |
| | | Economics | Development and Environment |
| | | Home-Economics | Nutrition Education |
| | | Political Science | Political Journalism |
| | | Sociology | Introduction of Social Audit |
| | | History | History of Religious Yatra and Festival in Chandrapur and Gadchiroli district |
| 5 | AEC (any one) | English | English for Communication and Composition |
| | | Marathi | उद्योगासाठी संवादकौशल्य |
| 6 | CEP (Based on Major Subject) | Marathi | समाज सहयोगीता प्रकल्प |
| | | Marathi Literature | मुलाखत लेखन |
| | | English | Based on Major Subject |
| | | English Literature | Based on Major Subject |
| | | Economics | Based on Major Subject |
| | | Home-Economics | Based on Major Subject |
| | | Political Science | Based on Major Subject |
| | | Sociology | Based on Major Subject |
| | | History | Historical survey |
| 7 | CC (any one) | NSS | NSS |
| | | Sports | Sports |

पाचवे व सहावे सत्र : राष्ट्रीय शैक्षणिक धोरण २०२० नुसार अभ्यासक्रम लागू राहिल.

Faculty of Science and Technology

Bachelor of Science (B.Sc.)

Subjects for B.Sc. Sem. I as per NEP-2020

| S.N. | Course Category | Subjects | Papers |
|------|---|--|--|
| 1 | Students can opt Two Core Subjects | Computer Science | Programming Logic and Technique |
| | | Chemistry | Basic Inorganic Chemistry |
| | | Mathematics | Differential Calculus |
| | | Microbiology | General Microbiology and Microbial Technique |
| | | Botony | Basic Botany – I |
| | | Zoology | Life and diversity of animals non Chordate(Protozoa to Ammelida) |
| | | Physics | Mechanics |
| 2 | OE Faculty of Humanities | Marathi Literature | वाङ्मय प्रकार नाटक अभ्यासग्रंथ - तुझे आहे तुजपाशी |
| 3 | VSC Interrelated with core subject | Computer Science | Google Tools |
| | | Chemistry | Inorganic practical skills - I |
| | | Mathematics | Computational Mathematics Laboratory |
| | | Microbiology | Laboratory Techniques in Microbiology |
| | | Botony | Gardening and Landscaping |
| | | Zoology | Advanced Lab Technique |
| | | Physics | Mechanical Measurement Techniques OR Advance Instrumentation and Measurement Technique |
| 4 | SEC Faculty of Humanities | Computer Science | Information Communication Technology |
| | | Chemistry | Water Treatment-I |
| | | Mathematics | Probability |
| | | Microbiology | Instrumentation in microbiology |
| | | Botony | Mushroom cultivation |
| | | Zoology | Clinical instrumentation techniques |
| | | Physics | Physics workshop skills OR Laboratoryand Technique |
| 5 | VEC | VEC | Constitution of India |
| 6 | AEC | AEC | English |
| 7 | Generic IKS | Compulsory to all | |
| 8 | CC | Sports / NSS / Yoga (write any one Course) | |

Subjects for B.Sc. Sem. II as per NEP-2020

| S.N. | Course Category | Subjects | Papers |
|------|---|--|--|
| 1 | Students can opt Two Core Subjects | Computer Science | Programming with "C" |
| | | Chemistry | Basic Organic Chemistry |
| | | Mathematics | Integral calculus |
| | | Microbiology | Applied Microbiology |
| | | Botony | Basic Botany – II |
| | | Zoology | Life and diversity of animals non Chordate (Protozoa to Ammelida) |
| | | Physics | Magneto Stastistics and Electromagnetic Waves |
| 2 | OE Faculty of | (Group -A) Marathi Literature | वाङ्मय प्रकार - गटार (वीरेंद्र गणवीर) |
| | | (Group -B) Marathi Literature | कुसुमाग्रजांच्या निवडक कविता |
| 3 | VSC Interrelated with core subject | Computer Science | Web Designing using HTML |
| | | Chemistry | Organic Practical Skills-II |
| | | Mathematics | Python Programming |
| | | Microbiology | Production of Bio fertilizers and bio pesticides |
| | | Botony | Herbal Technology |
| | | Zoology | Advanced Lab Technique |
| | | Physics | Basic Electronic Instrumentation and Measurement Skills OR Advance Electromagnetism Circuit Design |
| 4 | SEC Faculty of Humanities | Computer Science | Data Analysis Using Excel |
| | | Chemistry | Chemistry of Boiler Troubles |
| | | Mathematics | Mathematical Modelling |
| | | Microbiology | Vermicomposting |
| | | Botony | Floriculture |
| | | Zoology | Clinical Instrumentation Technique |
| | | Physics | Electrical Circuit and Network Skill OR Applied Measurement and Instrumentation Skills |
| 5 | VEC | VEC | Environmental studies |
| 6 | AEC | AEC | Marathi |
| 8 | CC | Sports / NSS / Yoga (write any one Course) | |

Subjects for B.Sc. Sem. III as per NEP-2020

| S.N. | Course Cate. | Core Subjects | Name of Papers |
|------|---|--------------------|--|
| 1 | Major Subject (Any one) Based on Sem.I and Sem.II | Computer Science | Advance 'C' Programming |
| | | | Operating System and DBMS |
| | | Chemistry | Physical Chemistry |
| | | | Organic Chemistry |
| | | Mathematics | Advanced Calculus & its Application |
| | | | Ordinary Differential Equation |
| | | Microbiology | General Biochemistry |
| | | | Food, Soil Microbiology and Microbial ecology |
| | | Botany | Cryptogams & Gymnosperms |
| | | | Morphology & Anatomy of Angiosperms |
| | | Zoology | Chordate Zoology-I |
| | | | Chordate Zoology-II |
| 2 | Minor Subject (Any One) (Other than Major subject Sem.I & II) | Computer Science | E- Commerce & Web Design |
| | | Chemistry | General in Organic Chemistry |
| | | Mathematics | Calculus and Matrices |
| | | Microbiology | Environmental microbiology and biomolecules |
| | | Botany | Plant Ecology |
| | | Zoology | Wild Life Tourism |
| | | Physics | Properties of Matter Kinetic Theory of Gases |
| 3 | OE Humanities | Marathi Literature | स्पर्धा परीक्षेसाठी मराठी |
| 4 | VSC (Any One) (Related with Major Subject) | Computer Science | Vocational Skill in Managing Student Information System |
| | | Chemistry | Organo- Physical Practical |
| | | Mathematics | Sage Math software System |
| | | Microbiology | Analyses of Soil microbe interaction |
| | | Botany | Medicinal Plant Cultivation OR Biofertilizer Production |
| | | Zoology | Animal physiology |
| | | Physics | Based on major subject. |
| 5 | AEC | English | English for Communication and Composition |
| 6 | FP | Computer Science | Based on Major Subject |
| | | Chemistry | Based on Major Subject |
| | | Mathematics | Based on Major Subject |
| | | Microbiology | Based on Major Subject |
| | | Botany | Based on Major Subject |
| | | Zoology | Based on Major Subject |
| | | Physics | Based on Major Subject |
| 7 | CC | NSS | NSS |
| | | Sports | Sports |

Subjects for B.Sc. Sem. IV as per NEP-2020

| S.N. | Course Cate. | Core Subjects | Name of Papers |
|---------|--|--------------------|---|
| 1 | Major Subjects (Any one) Based on Sem.I and Sem.II | Computer Science | Programming with C++ |
| | | | Data Structures |
| | | Chemistry | Inorganic Chemistry |
| | | | Physical Chemistry IV |
| | | Mathematics | Partial Differential Equations |
| | | | Advanced Differential Equation and its Application. |
| | | Microbiology | Microbial Physiology and Metabolism |
| | | | Industrial Microbiology |
| | | Botany | Reproductive Biology of Angiosperms |
| | | | Taxonomy and Diversity of Angiosperms |
| Zoology | Cell Biology | | |
| | Genetics | | |
| Physics | Waves and Acoustics | | |
| | Optical Physics | | |
| 2 | Minor Subjects (Any One) (Other than Major subject Sem.I & II) | Computer Science | Mastering 'C' |
| | | Chemistry | General Organic Chemistry |
| | | Mathematics | Differential Equations |
| | | Microbiology | Metabolism and Fermentation |
| | | Botany | Natural Resources |
| | | Zoology | Agriculture and pest Management |
| | | Physics | Basic Electrostatics and LASER |
| 3 | OE Faculty of Humanities | Marathi Literature | स्पर्धा परीक्षेत मुलाखत कौशल्य |
| 4 | SEC (Any One) (Related with Major Subject) | Computer Science | System Analysis and Design |
| | | Chemistry | Cement |
| | | Mathematics | Business Statistics |
| | | Microbiology | Microbiology of Food |
| | | Botany | Plant Breeding Techniques OR Intellectual Property Right OR Bioinformatics |
| | | Zoology | Aquarium fish culture and maintenance of Aquarium |
| | | Physics | Renewable Energy and Energy Harvesting |
| 5 | AEC | Marathi | भाषा व्यवहार : भाग २ |
| 6 | CEP | Computer Science | Based on Major Subject |
| | | Chemistry | Based on Major Subject |
| | | Mathematics | Based on Major Subject |
| | | Microbiology | Based on Major Subject |
| | | Botany | Based on Major Subject |
| | | Zoology | Based on Major Subject |
| | | Physics | Based on Major Subject |
| 7 | CC | NSS | NSS |
| | | Sports | Sports |

पाचवे व सहावे सत्र : राष्ट्रीय शैक्षणिक धोरण २०२० नुसार अभ्यासक्रम लागू राहिल.

Faculty of Commerce and Management

Bachelor of Commerce (B.Com)

Subjects for B.Com. Sem. I as per NEP-2020

| S.N. | Course Category | Subjects | Papers |
|------|------------------------------------|--|---|
| 1 | Students can opt Two Core Subjects | Commerce | Introduction to Financial Accounting Introduction to Statistics and Business Mathematics |
| 2 | OE Faculty of Humanities | Marathi Literature | वाङ्मय प्रकार नाटक अभ्यासक्रम : तुझे आहे तुजपाशी |
| 3 | VSC Interrelated with core subject | Commerce | Basics of Marketing Management - I Basic of Human Resource Management - I Information and Communication Technology - I |
| 4 | SEC Faculty of Commerce (Any one) | Commerce | Business Economics - I Marketing Management - I Human Resource Management - I Information & Communication Technology - I Principal Management-I |
| 5 | VEC | VEC | Constitution of India |
| 6 | AEC | AEC | English |
| 7 | Generic IKS | Compulsory to all | |
| 8 | CC | Sports / NSS / Yoga (write any one Course) | |

Subjects for B.Com. Sem. II as per NEP-2020

| S.N. | Course Category | Subjects | Papers |
|------|------------------------------------|--|---|
| 1 | Students can opt Two Core Subjects | Commerce | Financial Accounting – II Statistics and Business Mathematics-II |
| 2 | OE Faculty of Humanities | (Group -A) Marathi Language (Group -B) Marathi Language | मराठी साहित्य : कविता (निवडक) अभ्यासपुस्तक : आधुनिक मराठी कविता कविता : सर्जनात्मक लेखन आणि वाचन |
| 3 | VSC Interrelated with core subject | Commerce | Basics of Marketing Management - II Basic of Human Resource Management - II Data Analytical Using M. S. Excel with M.S. Access |
| 4 | SEC Faculty of Commerce (Any one) | Commerce | Business Economics – II Marketing Management – II Human Resource Management – II Information & Communication Technology- II Principle Management-II |
| 5 | VEC | VEC | Environmental studies |
| 6 | AEC | AEC | Marathi |
| 8 | CC | Sports / NSS / Yoga | |

Subjects for B.Com. Sem. III as per NEP-2020

| S.N. | Course Cate. | Core Subjects | Name of Papers |
|-------------------------|--|---------------------|---|
| 1 | Major Subjects (All Cumpulsory) | Commerce | Basics of Corporate Accounting- I |
| | | | Cost Accounting |
| | | | Basics of Monetary Economics |
| 2 | OE (Any One) Faculty of Humanities | Marathi Literature | स्पर्धा परीक्षेसाठी मराठी |
| 3 | VSC (Any One) | Commerce | Company Law |
| | | | Advertising Management |
| | | | Organisational Behaviour- I |
| | | | Visual Basics |
| 4 | AEC FP (Any One) | English Commerce | English for Communication and Composition |
| 5 | | | Brand Management |
| H.R. Information System | | | |
| Programming with C | | | |
| 6 | CC (Any One) | NSS | NSS |
| | | Sports | Sports |

Subjects for B.Com. Sem. IV as per NEP-2020

| S.N. | Course Cate. | Core Subjects | Name of Papers |
|------|--|--------------------|-------------------------------------|
| 1 | Major Subjects | Commerce | Corporate Accounting -II |
| | | | Management Accounting |
| 2 | Minor | Commerce | Advanced Monetary Economics |
| 3 | OE (Any One) Faculty of Humanities | Marathi Literature | स्पर्धा परीक्षेत मुलाखत कौशल्य |
| 4 | SEC (Any One) | Commerce | Secretarial Practice |
| | | | Sale and Distribution Management |
| | | | Organizational Behaviour-II |
| | | | E-Commerce and Web Designing |
| 5 | AEC | Marathi | भाषा व्यवहार : भाग २ |
| 6 | CEP (Any One) | Commerce | Sales and Distribution Management |
| | | | Strategic Management |
| | | | Computerized Accounting Using Tally |
| 7 | CC (Any One) | NSS | NSS |
| | | Sports | Sports |

पाचवे व सहावे सत्र : राष्ट्रीय शैक्षणिक धोरण २०२० नुसार अभ्यासक्रम लागू राहिल.

पदव्युत्तर अभ्यासक्रम

M.A. Home Economics

Subjects for M.A. Home - Economics as per NEP-2020

| SEM-I | |
|-------------------------|----------------------|
| Major Papers | Elective Paper |
| 1. Resource Management | 5. Fashion Designing |
| 2. Human Development | |
| 3. Textile & Clothing | |
| 4. Research Methodology | |

| SEM-II | |
|------------------------|----------------|
| Major Papers | Elective Paper |
| 1. Consumer Education | 5. Statistics |
| 2. Extension Education | |
| 3. Diet Therapy | |
| 4. OJT | |

| SEM-III | |
|-------------------------------------|-----------------------|
| Major Papers | Elective Paper |
| 1. Home Management | 4. Health and Hygiene |
| 2. Community Nutrition | |
| 3. Marriage and Family Relationship | |
| 5. Research Project | |

| SEM-IV | |
|--|----------------------|
| Major Papers | Elective Paper |
| 1. Consumer Marketing | 4. Women Empowerment |
| 2. Family Clothing | |
| 3. Advance Housing & Interior Decoration | |
| 5. Research Project | |

एम.ए. गृहअर्थशास्त्र प्रथम वर्ष प्रवेशासाठी आवश्यक सुचना :-

- कोणत्याही शाखेचा पदवीधर विद्यार्थी किंवा विद्यार्थिनी या विषयाला प्रवेश घेऊ शकतो.
- पदवी शाखेला गृहअर्थशास्त्र विषय असणे अनिवार्य नाही.
- वर्ग १० वी, १२ वी गुणपत्रिका सत्यप्रत व पदवीच्या पूर्ण मूळ गुणपत्रिका जोडणे आवश्यक.
- जातीचा दाखला (शिष्यवृत्तीसाठी). ५) आधार कार्ड सत्यप्रत दोन प्रती.
- गोंडवाना विद्यापीठाबाहेरील विद्यार्थ्यांना प्रवेशासाठी माईग्रेजन सर्टिफिकेट व इलिजीबिलीटी सर्टिफिकेट जोडणे आवश्यक.
- गोंडवाना विद्यापीठातील पदवीधर परंतु दुसऱ्या महाविद्यालयातील विद्यार्थ्यांना ऑनलाईन टि. सी. कोड जोडणे आवश्यक.
- अंध/अपंग विद्यार्थ्यांनी त्याचे प्रमाणपत्र जोडावे. ९) नुकताच काढलेला रंगीत पासपोर्ट २
- विद्यार्थ्यांनी चालू असलेला मोबाईल नंबर, ई-मेल आयडी, आईचे व वडिलांचे संपूर्ण नाव व पत्ता प्रवेश अर्जावर व्यवस्थित लिहावे.

M.A. English

Subjects for M.A. English as per NEP-2020

| SEM-I | |
|--|----------------------|
| Major Papers | Elective Paper |
| 1. History of English Literature - I | 5. English Poetry -I |
| 2 History of English Language-I | |
| 3 Teaching of English Language and Literature -I | |
| 4 Research Methodology | |

| SEM-II | |
|---|-----------------------|
| Major Papers | Elective Paper |
| 1 History of English literature - II | 5. English Poetry -II |
| 2 History of English Language-II | |
| 3 Teaching of English Language and Literature -II | |
| 4 OJT | |

| SEM-III | | SEM-IV | |
|-------------------------------|---------------------|--------------------------------|----------------------|
| Major Papers | Elective Paper | Major Papers | Elective Paper |
| 1 Literary Criticism-I | 5. English Novels-I | 1 Literary Criticism-II | 5. English Novels II |
| 2 Indian Writing in English-I | | 2 Indian Writing in English-II | |
| 3 English Drama | | 3 Practical Criticism | |
| 4 Research Project | | 4 Research Project | |

एम.ए. इंग्रजी प्रथम वर्ष प्रवेशासाठी आवश्यक सुचना :-

- १) प्रवेशासाठी पदवीच्या पूर्ण मुळ गुणपत्रिका तसेच वर्ग १० वी, १२ वी गुणपत्रिका सत्यप्रत.
- २) महाविद्यालय सोडल्याचा मुळ दाखला. ३) आधार कार्ड सत्यप्रत. ४) जातीचा दाखला
- ५) गोंडवाना विद्यापीठाबाहेरील विद्यार्थ्यांना प्रवेशासाठी माईग्रेशन सर्टिफीकेट व इलिजीबिलीटी सर्टिफीकेट जोडणे आवश्यक.
- ६) गोंडवाना विद्यापीठातील पदवीधर परंतु दुसऱ्या महाविद्यालयातील विद्यार्थ्यांना ऑनलाईन टि.सी.कोड जोडणे आवश्यक.
- ७) अंध/अपंग विद्यार्थ्यांनी त्याचे प्रमाणपत्र जोडावे. ८) नुकत्याच काढलेला रंगीत पासपोर्ट २
- ९) विद्यार्थ्यांनी चालू असलेला मोबाईल नंबर, ई-मेल आयडी, आईचे व वडिलांचे संपूर्ण नाव व पत्ता प्रवेश अर्जावर व्यवस्थित लिहावे.

अंतर्गत महिला तक्रार निवारण समिती (ICC)

महाविद्यालयात महिला कर्मचारी व विद्यार्थीनी यांच्या लैंगिक छळवणुकीच्या तक्रारीचे निवारण करण्याकरिता उशिनाग/ स्टेनो/ म.त.नि. समिती/ 6859/ 2014 दि. 17/12/2014 संदर्भानुसार महिला तक्रार निवारण समिती महिलांचा छळ संरक्षण (प्रतिबंध मनाई आणि निवारण) अधिनियम – 2013 नुसार स्थापन करण्यात आली असून कार्यरत आहे.

- उद्देश :-**
1. महाविद्यालयातील महिला व विद्यार्थीनीमध्ये लिंगभेद होवू नये यासाठी प्रयत्न करणे.
 2. महाविद्यालयात महिला व विद्यार्थीनींचा कोणत्याही प्रकारचा शारीरिक छळणूक व अत्याचार होणार नाही, यासाठी योग्य ते वातावरण निर्मिती करणे.
- कार्ये :-**
1. महाविद्यालयातील महिला कर्मचारी व विद्यार्थीनींना येणाऱ्या या समस्यांचे निराकरण करणे व आलेल्या तक्रार व सुचनेला अनुसरून उपाय योजना करणे.
 2. महिला व विद्यार्थीनी कोणत्याही शारीरिक छळवणूक अथवा अत्याचारास बळी पडू नये यासाठी प्रयत्न करणे.
 3. शासनाकडून तसेच विद्यापीठाकडून आलेल्या आदेशाची अमलबजावणी करणे.

अध्यक्ष : डॉ. सौ. मेघा एम. रतकंठीवार, मोबा.नं. 7385694013

सदस्य : डॉ. हिरालाल ए. बन्सोड, मोबा. नं. 9767245829

सदस्य : डॉ. संजय के. चव्हाण, मोबा.नं. 9850318499

Fees Structure Open Students

| S.N | Fee Name | B.A | | | B.Sc | | | B.Com | | | M.A | |
|----------|-----------------------------|-------------|-------------|-------------|--------------|--------------|--------------|--------------|--------------|--------------|--------------|--------------|
| | | I | II | III | I | II | III | I | II | III | I | II |
| A | College Fees | | | | | | | | | | | |
| 1 | Tuition Fee | 800 | 800 | 800 | 11550 | 11550 | 11550 | 7045 | 7045 | 7045 | 11550 | 11550 |
| 2 | Admission Fee | 143 | 143 | 143 | 289 | 289 | 289 | 143 | 143 | 143 | 289 | 289 |
| 3 | Identity Card Fee | 46 | 46 | 46 | 46 | 46 | 46 | 46 | 46 | 46 | 46 | 46 |
| 4 | Games & Sports Fee | 220 | 220 | 220 | 381 | 381 | 381 | 381 | 381 | 381 | 381 | 381 |
| 5 | Prospectus Fee | 110 | 110 | 110 | 110 | 110 | 110 | 110 | 110 | 110 | 110 | 110 |
| 6 | Student Aid Fund | 57 | 57 | 57 | 126 | 126 | 126 | 126 | 126 | 126 | 126 | 126 |
| 7 | Library Fee | 220 | 220 | 220 | 404 | 404 | 404 | 520 | 520 | 520 | 520 | 520 |
| 8 | Medical Exam Fees | 44 | 44 | 44 | 57 | 57 | 57 | 57 | 57 | 57 | 57 | 57 |
| 9 | Physical Eff. Test Fees | 44 | 44 | 44 | 57 | 57 | 57 | 57 | 57 | 57 | 57 | 57 |
| 10 | Extra Carricular Acti. Fees | 110 | 110 | 110 | 231 | 231 | 231 | 231 | 231 | 231 | 231 | 231 |
| 11 | Laboratory Fee | 693 | 693 | 693 | 3465 | 3465 | 3465 | 2887 | 2887 | 2887 | 1848 | 1848 |
| 12 | College Magazine Fee | 165 | 165 | 165 | 165 | 165 | 165 | 165 | 165 | 165 | 165 | 165 |
| 13 | Software Maintanance Fee | 125 | 125 | 125 | 125 | 125 | 125 | 125 | 125 | 125 | 125 | 125 |
| 14 | Currear Catta | 365 | 0 | 0 | 365 | 0 | 0 | 365 | 365 | 365 | 0 | 0 |
| 15 | Computer Training | 138 | 138 | 138 | 138 | 138 | 138 | 138 | 138 | 138 | 138 | 138 |
| 16 | Yuth Festival | 57 | 57 | 57 | 57 | 57 | 57 | 57 | 57 | 57 | 57 | 57 |
| 17 | Development Fee | 165 | 165 | 165 | 1155 | 1155 | 1155 | 1155 | 1155 | 1155 | 1155 | 1155 |
| 18 | Maintenance Fee | 0 | 0 | 0 | 1155 | 1155 | 1155 | 1155 | 1155 | 1155 | 1155 | 1155 |
| 19 | Project / Dissertation Fee | 0 | 0 | 0 | 0 | 0 | 0 | 0 | 0 | 0 | 0 | 0 |
| 20 | Inshurance | 20 | 20 | 20 | 20 | 20 | 20 | 20 | 20 | 20 | 20 | 20 |
| | Total-A | 3522 | 3157 | 3157 | 19896 | 19531 | 19531 | 14783 | 14783 | 14783 | 18030 | 18030 |
| B | University Fees | | | | | | | | | | | |
| 21 | Enrolment Fee | 231 | 0 | 0 | 231 | 0 | 0 | 231 | 0 | 0 | 231 | 0 |
| 22 | Annual Fee | 165 | 165 | 165 | 165 | 165 | 165 | 165 | 165 | 165 | 165 | 165 |
| 23 | Uni. Games & Sprts Fee | 57 | 57 | 57 | 57 | 57 | 57 | 57 | 57 | 57 | 57 | 57 |
| 24 | Student Medical Aid Fund | 11 | 11 | 11 | 11 | 11 | 11 | 11 | 11 | 11 | 11 | 11 |
| 25 | Student Union Fee | 11 | 11 | 11 | 11 | 11 | 11 | 11 | 11 | 11 | 11 | 11 |
| 26 | Student Aid Fund | 11 | 11 | 11 | 57 | 57 | 57 | 57 | 57 | 57 | 57 | 57 |
| 27 | Medical Exam Form Fee | 11 | 0 | 0 | 11 | 0 | 0 | 11 | 0 | 0 | 11 | 0 |
| 28 | Immigration Fees | 100 | 100 | 100 | 100 | 100 | 100 | 100 | 100 | 100 | 100 | 100 |
| 29 | Student Welfare Fund | 11 | 11 | 11 | 11 | 11 | 11 | 11 | 11 | 11 | 11 | 11 |
| 30 | Ashwamedh Fees | 57 | 57 | 57 | 57 | 57 | 57 | 57 | 57 | 57 | 57 | 57 |
| 31 | E - Service Fees | 140 | 140 | 140 | 140 | 140 | 140 | 140 | 140 | 140 | 140 | 140 |
| 32 | Envirnment Sci. Fees | 220 | 0 | 0 | 220 | 0 | 0 | 220 | 0 | 0 | 0 | 0 |
| 33 | Disa. Management Fund | 22 | 22 | 22 | 22 | 22 | 22 | 22 | 22 | 22 | 22 | 22 |
| 34 | NSS | 22 | 22 | 22 | 22 | 22 | 22 | 22 | 22 | 22 | 22 | 22 |
| | Total-B | 1069 | 607 | 607 | 1115 | 653 | 653 | 1115 | 653 | 653 | 895 | 653 |
| | Total- A+B | 4591 | 3764 | 3764 | 21011 | 20184 | 20184 | 15898 | 15436 | 15436 | 18925 | 18683 |
| | College Development Fund | 150 | 150 | 150 | 150 | 150 | 150 | 150 | 150 | 150 | 150 | 150 |
| | Total | 4741 | 3914 | 3914 | 21161 | 20334 | 20334 | 16048 | 15586 | 15586 | 19075 | 18833 |

सूचना : Fees Structure मध्ये महाराष्ट्र शासन वा विद्यापीठाद्वारे बदल होवू शकतो.

Fees Structure

Scholarship Students

| S.N | Fee Name | B.A | | | B.Sc | | | B.Com | | | M.A | |
|----------|-----------------------------|------------|------------|------------|------------|------------|------------|------------|------------|------------|------------|------------|
| | | I | II | III | I | II | III | I | II | III | I | II |
| A | College Fees | | | | | | | | | | | |
| 1 | Tution Fee | 0 | 0 | 0 | 0 | 0 | 0 | 0 | 0 | 0 | 0 | 0 |
| 2 | Admission Fee | 0 | 0 | 0 | 0 | 0 | 0 | 0 | 0 | 0 | 0 | 0 |
| 3 | Identity Card Fee | 46 | 46 | 46 | 46 | 46 | 46 | 46 | 46 | 46 | 46 | 46 |
| 4 | Games & Sports Fee | 0 | 0 | 0 | 0 | 0 | 0 | 0 | 0 | 0 | 0 | 0 |
| 5 | Prospectus Fee | 0 | 0 | 0 | 0 | 0 | 0 | 0 | 0 | 0 | 0 | 0 |
| 6 | Student Aid Fund | 0 | 0 | 0 | 0 | 0 | 0 | 0 | 0 | 0 | 0 | 0 |
| 7 | Library Fee | 0 | 0 | 0 | 0 | 0 | 0 | 0 | 0 | 0 | 0 | 0 |
| 8 | Medical Exam Fees | 0 | 0 | 0 | 0 | 0 | 0 | 0 | 0 | 0 | 0 | 0 |
| 9 | Physical Eff. Test Fees | 0 | 0 | 0 | 0 | 0 | 0 | 0 | 0 | 0 | 0 | 0 |
| 10 | Extra Carricular Acti. Fees | 0 | 0 | 0 | 0 | 0 | 0 | 0 | 0 | 0 | 0 | 0 |
| 11 | Practical Fees (H.E.C) | 0 | 0 | 0 | 0 | 0 | 0 | 0 | 0 | 0 | 0 | 0 |
| 12 | College Magazine Fee | 0 | 0 | 0 | 0 | 0 | 0 | 0 | 0 | 0 | 0 | 0 |
| 13 | Software Maintanance Fee | 125 | 125 | 125 | 125 | 125 | 125 | 125 | 125 | 125 | 125 | 125 |
| 14 | Currear Catta | 365 | 0 | 0 | 365 | 0 | 0 | 365 | 0 | 0 | 0 | 0 |
| 15 | Computer Training | 0 | 0 | 0 | 0 | 0 | 0 | 0 | 0 | 0 | 0 | 0 |
| 16 | Yuth Fastival | 0 | 0 | 0 | 0 | 0 | 0 | 0 | 0 | 0 | 0 | 0 |
| 17 | Development Fee | 0 | 0 | 0 | 0 | 0 | 0 | 0 | 0 | 0 | 0 | 0 |
| 18 | Maintenance Fee | 0 | 0 | 0 | 0 | 0 | 0 | 0 | 0 | 0 | 0 | 0 |
| 19 | Project / Dissertation Fee | 0 | 0 | 0 | 0 | 0 | 0 | 0 | 0 | 0 | 0 | 0 |
| 20 | Inshurance | 0 | 0 | 0 | 0 | 0 | 0 | 0 | 0 | 0 | 0 | 0 |
| | Total-A | 536 | 171 | 171 | 536 | 171 | 171 | 536 | 171 | 171 | 171 | 171 |
| B | University Fees | | | | | | | | | | | |
| 17 | Enrolment Fee | 0 | 0 | 0 | 0 | 0 | 0 | 0 | 0 | 0 | 0 | 0 |
| 18 | Annual Fee | 0 | 0 | 0 | 0 | 0 | 0 | 0 | 0 | 0 | 0 | 0 |
| 19 | Uni. Games & Sprts Fee | 0 | 0 | 0 | 0 | 0 | 0 | 0 | 0 | 0 | 0 | 0 |
| 20 | Student Medical Aid Fund | 0 | 0 | 0 | 0 | 0 | 0 | 0 | 0 | 0 | 0 | 0 |
| 21 | Student Union Fee | 0 | 0 | 0 | 0 | 0 | 0 | 0 | 0 | 0 | 0 | 0 |
| 22 | Student Aid Fund | 0 | 0 | 0 | 0 | 0 | 0 | 0 | 0 | 0 | 0 | 0 |
| 23 | Medical Exam Form Fee | 0 | 0 | 0 | 0 | 0 | 0 | 0 | 0 | 0 | 0 | 0 |
| 24 | Immigration Fees | 0 | 0 | 0 | 0 | 0 | 0 | 0 | 0 | 0 | 0 | 0 |
| 25 | Student Welfare Fund | 0 | 0 | 0 | 0 | 0 | 0 | 0 | 0 | 0 | 0 | 0 |
| 26 | Ashwamedh Fees | 0 | 0 | 0 | 0 | 0 | 0 | 0 | 0 | 0 | 0 | 0 |
| 27 | E - Service Fees | 0 | 0 | 0 | 0 | 0 | 0 | 0 | 0 | 0 | 0 | 0 |
| 28 | Envirnment Sci. Fees | 0 | 0 | 0 | 0 | 0 | 0 | 0 | 0 | 0 | 0 | 0 |
| 29 | Disa. Management Fund | 0 | 0 | 0 | 0 | 0 | 0 | 0 | 0 | 0 | 0 | 0 |
| 30 | NSS | 0 | 0 | 0 | 0 | 0 | 0 | 0 | 0 | 0 | 0 | 0 |
| | Total-B | 0 | 0 | 0 | 0 | 0 | 0 | 0 | 0 | 0 | 0 | 0 |
| | Total- A+B | 536 | 171 | 171 | 536 | 171 | 171 | 536 | 171 | 171 | 171 | 171 |
| | College Devlopment Fund | 150 | 150 | 150 | 150 | 150 | 150 | 150 | 150 | 150 | 150 | 150 |
| | Total | 686 | 321 | 321 | 686 | 321 | 321 | 686 | 321 | 321 | 321 | 321 |

सूचना : Fees Structure मध्ये महाराष्ट्र शासन वा विद्यापीठाद्वारे बदल होवू शकतो.

प्रवेश पध्दती

महाविद्यालयाच्या कार्यालयात प्रवेश आवेदन पत्र विद्यार्थ्यांने अचुक, संपूर्ण स्वरूपात भरून द्यावे. आवेदन पत्रासोबत खालीलप्रमाणे प्रमाणपत्रे जोडावी लागतील. तत्पूर्वी गोंडवाना विद्यापीठ गडचिरोलीच्या संकेत स्थळ www.gug.digitaluniversity.ac वरून नोंदणी करून त्यावर २०२६-२७ करिता प्रवेश अर्ज भरावयाचा आहे. तो पूर्ण भरून त्याची एक प्रत सर्व कागदपत्रांसह महाविद्यालयात सादर करावयाची आहे.

प्रवेश घेतांना ABC ID तयार करणे अनिवार्य आहे.

- अ) १. शाळा/महाविद्यालय सोडल्याचे मूळ प्रमाणपत्र व झेरॉक्स प्रत (School Leaving Certificate) Duplicate Leaving Certificate वर प्रवेश मिळणार नाही
२. पात्रता परीक्षा पास केल्याची मुळ गुणपत्रिका व झेरॉक्स दोन प्रती (Mark List)
३. पासपोर्ट आकाराचे दोन छायाचित्र
४. जातीचे प्रमाणपत्र झेरॉक्स प्रत / आधार कार्ड झेरॉक्स
५. वर्ग १० वी उत्तीर्ण केल्याची गुणपत्रीकेची (Mark List) झेरॉक्स प्रत
६. उत्पन्नाचे प्रमाणपत्र
७. राष्ट्रीयकृत बँक पासबुक झेरॉक्स प्रत.
८. EPIC (निवडणूक आयोगाचे ओळखपत्र)
- ब) १. विद्यार्थ्यांने पात्रता परीक्षा खाजगीरित्या दिली असल्यास बोर्ड अथवा विद्यापीठाचे अस्थायी प्रमाणपत्र (प्रोव्हीजनल सर्टिफिकेट इन ओरीजनल) आणि तत्पूर्वीच्या परीक्षेची मुळ गुणपत्रिका व झेरॉक्स प्रत.
२. महाराष्ट्र राज्य शिक्षण मंडळ तसेच गोंडवाना विद्यापीठ, गडचिरोली या व्यतिरिक्त इतर बोर्ड किंवा विद्यापीठातून येणाऱ्या विद्यार्थ्यांचे मूळ निर्गमन प्रमाणपत्र (ओरीजनल मायगेशन सर्टिफिकेट) व त्याची झेरॉक्स प्रत तसेच पात्रता प्रमाणपत्र व त्याची झेरॉक्स प्रत (Eligibility Certificate)
- क) हे प्रमाणपत्र गोंडवाना विद्यापीठ, गडचिरोली कार्यालयात दिनांक १ सप्टेंबर पर्यंत पोहचणे आवश्यक असल्याने ते महाविद्यालयाच्या कार्यालयात दिनांक १५ ऑगस्ट पर्यंत दाखल करण्यात यावे. मुदतीच्या आत प्रमाणपत्र दाखल न केल्यास विद्यापीठाकडून रु. ५००/- विलंब शुल्क आकारण्यात येते. हे प्रमाणपत्र कार्यालयात (त्याबाबतचे दंडासहित) दाखल होईपर्यंत विद्यार्थ्यांच्या महाविद्यालयातील प्रवेश अस्थायी (प्रोव्हीजनल) राहिल. प्रवेश होईपर्यंत विद्यार्थ्यांनी दिलेल्या प्रमाणपत्राच्या सत्यप्रती आपल्या जवळ ठेवाव्या. एकदा प्रमाणपत्र महाविद्यालयात दिल्यानंतर ते परत केले जाणार नाही.
- ड) प्रवेश प्रक्रियेसंबंधी नियुक्त समीतीमार्फत प्रवेश अर्ज तपासणी केल्याशिवाय प्रवेश निश्चित होणार नाही.

महाविद्यालयात प्रवेश पात्रता :-

- १) प्रत्येक विद्यार्थ्यांने प्रवेश घेतांना गोंडवाना विद्यापीठ, गडचिरोलीच्या नियमाप्रमाणे आपली पात्रता आहे की नाही, याची खात्री करून घ्यावी. कोणत्याही वर्गातील घेतलेल्या प्रवेशाची जबाबदारी विद्यार्थ्यांची राहिल.
२) विद्यापीठ नियमानुसार विद्यार्थी प्रवेशास अपात्र ठरल्यास त्याचे शुल्क परत केले जाणार नाही. त्यासाठी महाविद्यालय जबाबदार असणार नाही.
३) प्रवेशाची अंतिम तारीख विद्यापीठ व शासन नियमानुसार राहिल. परंतू प्रवेश क्षमता भरल्यास त्यापूर्वी प्रवेश बंद होऊ शकतो.
४) प्रवेश देणे किंवा न देणे व प्रवेश दिल्यानंतर महाविद्यालयाचे नियम मोडणाऱ्या विद्यार्थ्यांचे नाव काढून टाकणे या संबंधी संपूर्ण अधिकार प्राचार्यांना आहेत.

- ५) विद्यापीठाच्या परीक्षेला बसण्याकरिता प्रत्येक विषयावर झालेल्या व्याख्यानापैकी ७५ टक्के व्याख्यानास उपस्थित राहणे आवश्यक आहे. नाहीतर त्याला परीक्षेला बसता येणार नाही.
- ६) परवानगी शिवाय सतत १५ दिवस गैरहजर राहणाऱ्या विद्यार्थ्यांचे नाव हजेरी पटावरून काढण्यास येईल. त्याला पुन्रवेश फी रु. २५/- घ्यावी लागेल.

नामांकन फॉर्म (Enrolment Form)

पदवी अभ्यासक्रमाच्या प्रथम वर्षाला प्रथमच प्रवेश घेणाऱ्या प्रत्येक विद्यार्थ्यांने कार्यालयातून नामांकन फॉर्म घेऊन ते पूर्णपणे भरून दिलेल्या वेळेत कार्यालयात सादर करणे अनिवार्य आहे. जे विद्यार्थी निश्चित तारखेनंतर नामांकन फॉर्म भरतील त्याकडून विद्यापीठाच्या सुचनेनुसार रु. ५०/- विलंब शुल्क प्रतिमाह आकारले जाईल.

सवलती व शिष्यवृत्ती

- अ) ओ.बी.सी., एन.टी. व एस.बी.सी. प्रवर्गातील विद्यार्थी - पालकांचे वार्षिक उत्पन्न रु. १,५०,०००/- च्या आंत.
- ब) एस.सी., एस.टी. प्रवर्गातील विद्यार्थी - पालकांचे वार्षिक उत्पन्न रु. २,५०,०००/- च्या आंत.
- क) स्वातंत्र्य सैनिकांची मुले आणि प्राथमिक व माध्यमिक शाळेतील शिक्षकांची मुले यांच्याकरीता शिष्यवृत्ती मिळतात. याशिवाय राष्ट्रीय कर्जाऊ शिष्यवृत्त्यांकरीता अर्ज करता येईल.

टिप : महाविद्यालयातील विद्यार्थ्यांकरीता शिष्यवृत्ती व सवलती ह्या डीबीटी पोर्टलद्वारे राबविल्या जातात. शिष्यवृत्ती फार्म करिता स्कॉलरशीप पोर्टल पुढील प्रमाणे www.mahadbtmahait.gov.in

अल्पसंख्याक विद्यार्थ्यांसाठी शिष्यवृत्ती व सवलती

- १) अल्पसंख्याक शिष्यवृत्तीकरिता विद्यार्थ्यांने ५० टक्के गुण घेवून उत्तीर्ण असणे आवश्यक आहे.
- २) रु. १००/- च्या स्टॅम्पपेपरवर जातीबाबतचे अॅफेडेव्हिट.
- ३) रु. १००/- च्या स्टॅम्पपेपरवर वार्षिक उत्पन्नाबाबतचे अॅफेडेव्हिट.
- ४) वार्षिक उत्पन्न मर्यादा रूपये २,००,०००/-
- ५) शाळा सोडल्याचे प्रमाणपत्र, गुणपत्रिका, दारिद्रेषेखालील प्रमाणपत्र असल्यास जोडावे.

सेंट्रल सेक्टर शिष्यवृत्ती

- १) वर्ग १२ मध्ये ६५% पेक्षा जास्त गुण घेवून उत्तीर्ण होणारे विद्यार्थी ह्यांना १०,०००/- रूपये शिष्यवृत्ती.
- २) पात्र विद्यार्थ्यांची यादी शासनाकडून जाहिर करण्यात येते त्यात नांव असणारेच विद्यार्थी पात्र ठरतील.
- ३) द्वितीय व तृतीय वर्षाकरीता Renewal Form भरणे आवश्यक असून त्याकरीता चालु वर्षात ६५% गुण मिळविणे आवश्यक असेल.

सवलती व शिष्यवृत्ती मिळणाऱ्या विद्यार्थ्यांना विशेष सूचना

सरकारी नियमाप्रमाणे जेवढ्या सुट्या मंजूर होतात त्यापेक्षा जास्त दिवस विना परवानगी गैरहजर राहिल्यास त्याची शिष्यवृत्ती कापली जाते. तसेच महाविद्यालयीन परीक्षांची प्रगती असमाधानकारक असल्यास विद्यार्थ्यांची सवलत / शिष्यवृत्ती नामंजूर होऊ शकते.

अ) शिष्यवृत्ती अर्ज भरतांना पुढील काळजी विद्यार्थ्यांना घेणे आवश्यक आहे.

१. अ) वसतिगृहाच्या शिष्यवृत्तीकरिता अर्ज करणाऱ्या विद्यार्थ्यांनी वसतिगृहाचे प्रमाणपत्र जोडतांना ते वसतिगृह, जिल्हा समाज कल्याण अधिकारी, चंद्रपूर, गोंडवाणा विद्यापीठ, गडचिरोली व महाविद्यालयाकडून (approved) मान्यताप्राप्त आहे याची शहानिशा करून घ्यावी. अन्यथा जोडलेले प्रमाणपत्र महाविद्यालय

स्विकारणार नाही.

ब) वरील अटीची पूर्तता न झाल्यास त्या विद्यार्थ्यांचा अर्ज (Day Scholar) म्हणून स्विकारून समाज कल्याण अधिकाऱ्याकडे पाठविल्या जाईल.

२. नविन नियमानुसार शिष्यवृत्ती अर्ज करणाऱ्या विद्यार्थ्यांनी राष्ट्रीयकृत बँकेत (भारतीय स्टेट बँकेच्या जवळच्या शाखेत) आपले खाते उघडून खाते क्रमांकाची सत्यप्रत महाविद्यालयात जमा करणे आवश्यक आहे. कारण शिष्यवृत्तीची रक्कम विद्यार्थ्यांच्या खात्यावर परस्पर बँकेत जमा करण्यात येईल.
३. शिष्यवृत्ती फॉर्म भरतांना सर्वप्रथम आधार क्रमांक अद्ययावत (Update) करून मोबाईल नंबरशी लींक करणे व बँक खाते आधार क्रमांक सोबत जोडणे आवश्यक आहे.
४. शिष्यवृत्ती अर्ज आवश्यक प्रमाणपत्रासह प्रवेश घेतल्या तारखेपासून १५ दिवसांच्या आत कार्यालयात पोहचणे आवश्यक आहे. त्यासंबंधीची संपूर्ण जबाबदारी विद्यार्थ्यांची राहिल.
५. विद्यार्थ्यांनी स्वतःचे आधार नंबर शिष्यवृत्ती अर्जासोबत देणे आवश्यक आहे.
६. शिष्यवृत्ती अर्ज Online भरून अर्जाची प्रत कार्यालयात सादर करावे.
७. ज्या मागासवर्गीय (एस.सी. व एस.टी.) विद्यार्थ्यांच्या पालकांचे मागील वर्षाचे उत्पन्न रुपये २,५०,०००/- च्या वर आहे त्या विद्यार्थ्यांनी G.O.I. Scholarship चे फॉर्म न भरता Free Ship चे फॉर्म भरावे.
८. मागासवर्गीय विद्यार्थ्यांनी भारत सरकारच्या शिष्यवृत्ती अर्जासोबत गुणपत्रिकेची सत्यप्रत, शाळा सोडल्यास प्रमाणपत्राची सत्यप्रत (कार्यकारी दंडाधिकारी याचे) जातीचे प्रमाणपत्र, उत्पन्नाचा दाखला तसेच ज्यांचे पालक नोकरीत असतील त्यांनी मागील वर्षाचे मुळ पगार, महागाई भत्ता, घरभाडे भत्ता, वाढीव मूळ पगार व इतर भत्ते मिळत असल्यास पूर्ण तपशीलासह प्रमाणपत्र जोडावे. आवश्यक त्या ठिकाणी फॉर्मवर विद्यार्थी व पालकाची सही असणे आवश्यक आहे.
९. दुसऱ्या जिल्ह्यातून येणाऱ्या विद्यार्थ्यांनी शिष्यवृत्ती फॉर्मसोबत जिल्हा बदलविण्याचे प्रमाणपत्र जोडावे. ते प्रमाणपत्र जिल्हा समाज कल्याण अधिकारी यांच्या सही शिक्क्यानिशी असावे.
१०. शिक्षण घेत असतांना ज्या विद्यार्थ्यांच्या शिक्षणात खंड पडला असेल (उदा. नापास होणे, आजारपणामुळे इ.) त्या विद्यार्थ्यांनी ऑफिडेव्हीट करून शिष्यवृत्ती फॉर्मला जोडावे.

ब) राजश्री छत्रपती शाहू महाराज शिक्षण शुल्क शिष्यवृत्ती योजना

पात्रता :- १) वार्षिक उत्पन्न मर्यादा ८ लाख रुपये. २) २ अपत्य असल्याबाबतचे प्रमाणपत्र.
३) महाविद्यालयात प्रवेश असल्याची पावती. ४) मागील वर्षाच्या गुणपत्रिका.

-: शिष्यवृत्ती बाबत सूचना :-

प्रवेश निश्चित झालेल्या अनुसूचित जाती व विविध मागास प्रवर्गातील तसेच आर्थिक मागास प्रवर्गातील विद्यार्थ्यांनी राज्य शासनामार्फत राबविल्या जाणाऱ्या विविध शिष्यवृत्ती / फ्रिशिप इत्यादी योजनांकरीता राज्य शासनाच्या <http://mahadbt.maharashtra.gov.in/> या पोर्टलवर जाऊन योजनेच्या निकषानुसार ऑनलाईन अर्ज नोंदणी करणे आवश्यक आहे.

ऑनलाईन शिष्यवृत्त्या / फ्रिशिप करीता विद्यार्थ्यांनी प्रवेश प्रक्रियेद्वारे निर्धारित केलेल्या महाविद्यालयामध्ये विद्यार्थ्यांनी अंतिम प्रवेश घेतलेल्या तारखेपासून पुढील एक महिन्याच्या आत महाडिबीटी पोर्टलवर शिष्यवृत्त्या / फ्रिशिप इत्यादी करीता परीपूर्ण अर्ज करणे आवश्यक आहे.

एस.सी. प्रवर्गाच्या विद्यार्थ्यांना शिष्यवृत्ती प्राप्त झाल्यानंतर शासनाच्या नियमाप्रमाणे महाविद्यालयाची ६०% रक्कम महाविद्यालयात जमा करावी.

ओळखपत्र (Identity Card)

महाविद्यालयात प्रवेश घेतांना विद्यार्थ्यांला ओळखपत्र देण्यात येते. ओळख पत्रावर स्वतःचा फोटो लावून कार्यालयातून त्यावर मुद्रा लावून घ्यावी. ओळखपत्र महाविद्यालयाच्या परिसरात वावरतांना विद्यार्थ्यांजवळ असणे अनिवार्य आहे. ओळखपत्रातील माहितीत अनधिकृत बदल करण्याचा विद्यार्थ्यांने प्रयत्न केला तर गंभीर गुन्हा ठरतो व कडक शिक्षा होऊ शकते. ओळखपत्र प्रवेश निश्चित झाल्यापासून १५ दिवसांच्या आत प्राचार्यांकडून प्रमाणित करून घ्यावे.

ग्रंथालय

महाविद्यालयाचे ग्रंथालय समृद्ध असून सर्व विषयांची संबंधीत पाठ्यपुस्तके, संदर्भ ग्रंथ, मासिके, वृत्तपत्र इत्यादींचा समावेश आहे. ग्रंथालयामधील संपूर्ण ग्रंथांचे संगणकीकरण झालेले असून वाचकांना पुस्तके बारकोड रिडरने देवान-घेवाण केल्या जाते. संगणकीकरणामुळे वाचकांना मोबाईल ऑनलाईन पब्लिक ॲक्सेस कॅटलॉग (M-OPAC) अप्लीकेशन द्वारे पुस्तकांची माहिती स्वतःच्या मोबाईलवर तात्काळ उपलब्ध करता येते. ग्रंथालयातील ग्रंथसंख्या ४२८७ असून इन्फ्लिबनेट एनलीस्ट - ई संसाधने, २ सीडीज्, ८ नियतकालीके व १० वृत्तपत्रे (इंग्रजी, मराठी, हिंदी) आहेत. ग्रंथालय सेवेचा लाभ घेऊन विद्यार्थ्यांनी आपले व्यक्तिमत्व विकसित केले पाहिजे.

ग्रंथालय सेवेसंबंधी विद्यार्थ्यांनी पुढील नियमांचे पालन करणे आवश्यक आहे.

- १) प्रत्येक विद्यार्थी हा आपल्या ओळखपत्रासाठी व्यक्तिशः जबाबदार राहिल. त्या ओळखपत्राचा कोणी दुरुपयोग करून त्यावर पुस्तक नेले तर त्याची जबाबदारी सभासदावर राहिल, तसेच ग्रंथालयाचे काही नुकसान झाल्यास त्याची भरपाई त्याला घ्यावी लागेल.
- २) विद्यार्थ्यांच्या नावावर असलेले पुस्तक गहाळ झाल्यास त्याची दुसरी नवीन प्रत आणून द्यावी लागेल. जर त्याची दुसरी प्रत नसल्यास ग्रंथालय नियमानुसार रक्कम भरपाई द्यावी लागेल.
- ३) वाचन कक्षातील कर्मचाऱ्याला ओळखपत्र दाखविल्याशिवाय वाचन कक्षात प्रवेश मिळणार नाही. वाचनकक्षात शांतता भंग करणाऱ्या विद्यार्थ्यांस दंडात्मक कार्यवाही केली जाईल.
- ४) विद्यार्थ्यांनी ग्रंथालयातून पुस्तके घेतल्यानंतर ग्रंथालय कर्मचाऱ्यांनी दिलेल्या वेळेत परत केले पाहिजे. अन्यथा त्यावर पुस्तके परत करण्याच्या तारखेपासून प्रतिदिवस ग्रंथालय नियमानुसार दंड आकारण्यात येईल.

राष्ट्रीय सेवा योजना (NSS)

- महाविद्यालयामध्ये राष्ट्रीय सेवा योजनेचे स्वतंत्र विभाग
- राष्ट्रीय सेवा योजनेमध्ये १५० विद्यार्थ्यांचे युनिट.
- आदर्श स्वयंसेवक पुरस्काराकरिता निवडले जाण्याची संधी
- राष्ट्रीय सेवा योजनेचे दरवर्षी सात दिवसीय विशेष हिवाळी शिबीराचे आयोजन.
- विशेष शिबीरामध्ये नोंदणीकृत विद्यार्थ्यांला सहभागी होण्याची संधी.
- राष्ट्रीय सेवा योजनेच्या माध्यमातून प्रत्येक विद्यार्थ्यांला राष्ट्राची सेवा करण्याची सुवर्णसंधी.
- राष्ट्रीय सेवा योजनेच्या माध्यमातून प्रत्येक विद्यार्थ्यांच्या कलागुणांना वाव.
- राष्ट्रीय सेवा योजनेमध्ये सहभागी होणाऱ्या प्रत्येक विद्यार्थ्यांना विद्यापीठाकडून प्रोत्साहनपर गुण व प्रमाणपत्रे.
- राष्ट्रीय सेवा योजनेच्या माध्यमातून विद्यापीठस्तरीय, राज्यस्तरीय व राष्ट्रीय शिबीरामध्ये सहभागी होण्याची संधी.
- स्वातंत्र्य दिन व गणराज्य दिनानिमित्ताने दिल्ली येथे पथसंचालन करण्यासाठी राष्ट्रीय सेवा योजनेच्या विद्यार्थ्यांची निवड.
- दरवर्षी विद्यार्थ्यांची वैद्यकिय तपासणी

- वैद्यकिय तपासणीद्वारे रोगनिदान
- शारिरीक क्षमता चाचणीद्वारे खेळाडूजी निवड

सांस्कृतिक विभाग

महाविद्यालयीन विद्यार्थ्यांच्या शैक्षणिक गुणवत्तेसोबतच त्यांच्यातील सुप्त कलागुणांना वाव मिळून त्यांचा विकास व्हावा म्हणून महाविद्यालयातील सांस्कृतिक विभाग सदैव तत्पर असतो. सांस्कृतिक विभागातर्फे महापुरुषांच्या जयंत्या, पुण्यतिथ्या, दिन विशेष इ. चे औचित्य साधून विविध स्पर्धा व मार्गदर्शनपर कार्यक्रमाच्या आयोजनातून महापुरुषांचा जीवन परिचय केल्या जातो व दिनविशेषाचे महत्व पटवून दिल्या जाते.

तसेच नविन वर्षानिमित्त महाविद्यालयीन सांस्कृतिक कार्यक्रमात विद्यार्थी-विद्यार्थिनी दोन दिवस नृत्य, गायन, नाटीका, प्रश्नमंजुषा, रांगोळी, वेशभुषा, वक्तृत्व, वादविवाद स्पर्धेत सहभाग घेतात. या माध्यमातून त्यांच्या सुप्त गुणांना वाव मिळतो तसेच प्रबोधनात्मक कार्यक्रमातून जाणीव जागृती निर्माण केली जाते.

विविध आंतर महाविद्यालयीन, विद्यापीठ व राज्यस्तरीय आयोजित विविध सांस्कृतिक स्पर्धेत सहभागी होण्याकरीता मार्गदर्शन करून महाविद्यालयाची चमू पाठविल्या जाते व यामध्ये विद्यार्थी प्रावीण्य प्राप्त करतात. त्यांच्या व्यक्तीमत्त्व विकासाकरीता ते उपयुक्त ठरते.

कमवा व शिका योजना

गोंडवाना विद्यापीठ गडचिरोली अत्यंत महत्वाकांक्षी योजना मागील सत्रापासून आपल्या महाविद्यालयात कार्यान्वीत झालेली आहे. महाविद्यालयात शिक्षण घेत असलेल्या आर्थिक दुर्बल, होतकरू विद्यार्थ्यांकरिता शिक्षणासोबतच अर्थप्राप्ती व्हावी व आर्थिक सहयोग मिळावा तसेच तरुण वयात श्रमसंस्कार रुजावा, स्वावलंबन, स्वयंरोजगाराच्या दृष्टीने विद्यार्थी सक्षम व्हावा म्हणून विद्यापीठ पुरस्कृत योजनेचा महाविद्यालयीन विद्यार्थी लाभ घेवू शकतो. या योजनेत सहभागी विद्यार्थ्यांला विद्यापीठाने निश्चित केलेल्या नियमानुसार कामाचा मोबदला दिला जातो. या संदर्भात महाविद्यालयात नोटिस बोर्डवर सुचना लागताच विद्यार्थ्यांने सदर योजनेत सहभाग नोंदवावा.

करिअर कट्टा : Career Katta

(करिअर व उद्योजकता मार्गदर्शन, कौशल्य विकास, इंटर्नशिप, प्लेसमेंट इत्यादी)

(Career and Entrepreneurship Counseling, Skill Development, Internship, Placement etc.) :

करिअर कट्टा ही महाराष्ट्र शासनाच्या उच्च व तंत्रशिक्षण विभाग पुरस्कृत योजना असून महाराष्ट्र इन्फॉर्मेशन टेक्नॉलॉजी सपोर्ट सेंटर यांच्या समन्वयाने राबविण्यात येते. महाविद्यालयामार्फत विद्यार्थ्यांना करिअर विषयक मार्गदर्शन, स्पर्धा परीक्षा (UPSC, MPSC, बँकिंग, SSB, SSC, पोलीस, LIC इ.), उद्योजकता विकास, कौशल्य विकास, नवीन CBCS व NEP अभ्यासक्रमानुसार क्रेडिट्स मिळविण्याच्या संधी, इंटर्नशिप व प्लेसमेंटच्या संधी इत्यादींबाबत विविध उपक्रम आयोजित केले जातात.

प्रवेशासाठी पात्रता : महाविद्यालयातील कोणत्याही नियमित अभ्यासक्रमात प्रवेश घेतलेले विद्यार्थी किंवा महाविद्यालयाच्या समन्वयकांनी संदर्भित केलेले माजी विद्यार्थी.

नोंदणी शुल्क : रु. ३६५ इतके एकदाच देय शुल्क (१००० दिवसांसाठी) भरल्यास सर्व उपक्रम, अभ्यासक्रम व राज्यस्तरीय स्पर्धा परीक्षांसाठी मोफत प्रवेश मिळतो.

महाविद्यालय कोड : C - 18743

संपर्क : अधिक माहितीसाठी महाविद्यालयाच्या संकेतस्थळ www.ypcollegetalodhi.ac.in ला भेट द्या किंवा समन्वयक डॉ. शशीकांत शेंडे ९६०४३९३५६२ वा डॉ. मोहन रतकंठीवार ९३७९४६९२६७

यांच्याशी संपर्क साधा किंवा करिअर कट्टा हेल्पलाईन: ७५०७६ ५२५५५

करिअर कट्टा अंतर्गत

राष्ट्रीय शैक्षणिक धोरणामध्ये अपेक्षित असणारे पदवीच्या प्रथम वर्षासाठी सर्व विद्यार्थ्यांसाठी आवश्यक असणारे कोर्सेस

| | | | | | | | |
|----|-----|--|-----------|----|-------|---|-----------|
| 1 | VEC | Indian Constitution Environmental studies | 2 Credits | 4 | IKS | Generic Indian knowledge system | 2 Credits |
| 2. | ACE | German Language Russian Language Arabic Language Spanish Language French Language Japanese Language | 2 Credits | 5 | CC | NSS Cultural Sports NCC | 2 Credits |
| | | | | 6 | GE/OE | Digital marketing | 2 Credits |
| | | | | 7 | GE/OE | Event management | 2 Credits |
| | | | | 8 | GE/OE | Basic concepts of accounting | 2 Credits |
| | | | | 9 | GE/OE | Emotional intelligence | 2 Credits |
| 3 | VSC | Communication skill development Writing skill in English Business communication Personality development Writing skill in Marathi | 2 Credits | 10 | GE/OE | Time and stress management | 2 Credits |
| | | | | 11 | GE/OE | Financial literacy | 2 Credits |
| | | | | 12 | GE/OE | Personality development for overseas placement | 2 Credits |
| | | | | | | | |

गृह-अर्थशास्त्र विभाग

- खास विद्यार्थीनींसाठी गृह-अर्थशास्त्र विभागाचा अभ्यासक्रमात समावेश. गृह-अर्थशास्त्र विभागामध्ये गृह-व्यवस्थापन, पोषण व आहारशास्त्र आणि बालविकास या विविध विषयांचे ज्ञान
- प्रात्याक्षिकासाठी स्वतंत्र व सुसज्ज प्रयोगशाळा. प्रत्यक्ष प्रात्याक्षिकाद्वारे विणकाम, भरतकाम, शिवणकाम, पोषक आहार बनविणे इ. चे ज्ञान.
- विद्यार्थीनींना स्वयंरोजगाराच्या दृष्टीकोणातून विविध कलागुणांचे शिक्षण देणे.
- गृह-अर्थशास्त्र विषयात महाविद्यालयातून बी.ए. भाग-१, भाग-२, भाग-३ मध्ये प्रथम येणाऱ्या विद्यार्थीनींस तसेच एम.ए. मध्ये विद्यापीठाच्या गुणवत्ता यादीत येणाऱ्या विद्यार्थीनींस प्रोत्साहनपर पारितोषीक.
- वेळेवेळी तज्ञ व्यक्तींच्या मार्गदर्शनपर कार्यक्रमांचे आयोजन. विद्यार्थीनींना भावी आयुष्यात उपयुक्त बहुमोल ज्ञानाची प्राप्ती.

शारीरिक शिक्षण विभाग

- विविध खेळांसाठी विस्तीर्ण क्रीडांगण.
- सुसज्ज व्यायाम शाळा तसेच व्यायामाची भरपूर साधने.
- खेळण्यासाठी वेळेची उपलब्धता.
- खेळांचा रोज नियमीत सराव.
- विद्यापीठ स्तरावर खेळण्याची उत्तम संधी.
- विद्यापीठाद्वारे प्रोत्साहनपर गुणांचा लाभ.
- विद्यापीठाकडून प्रमाणपत्राची व्यवस्था.
- नववर्षानिमित्त विविध क्रीडास्पर्धांचे आयोजन.
- प्राविण्यप्राप्त विद्यार्थ्यांना उत्तम बक्षीसे.
- उत्कृष्ट खेळाडूंना प्रमाणपत्र व विशेष बक्षीसांची सोय.
- शारीरिक शिक्षण विभागाद्वारे खेळाडूंची दरवर्षी वैद्यकीय तपासणी.
- सहभागी विद्यार्थ्यांना मुल्यांकनाद्वारे प्रोत्साहनपर गुण दिले जाते.

Academic Calendar 2026 - 2027

| | |
|---|--|
| June - 2026 | |
| 06/06/2026 | Shiv Swaraj Din |
| 16/06/2026 | Commencement of First Term |
| 21/06/2026 | International Yoga Day |
| 26/06/2026 | Rajashri Shahu Maharaj Birth Anniversary |
| July - 2026 | |
| 11/07/2026 | World Population Day |
| 23/07/2026 | Forest Conservation Day |
| In the last half of this Month | Induction Program |
| August - 2026 | |
| 08 /08/2026 | Last Date for Admission |
| 09/08/2026 | Book Exhibition on Dr. S.R. Rangnathan Jayanti |
| Upto 14/08/2026 for admitted Student upto 08/08/2026 | Last Date for Enrollment |
| 15/08/2026 | Independence Day |
| 20/08/2026 | Communal Harmony Day |
| 28/08/2026 | Blood Donation Camp on the Birthday of Hon'ble Nanasaheb Poshattiwar, Secretary, Adarsh Shikshan Prasarak Mandal Talodhi (Ba.) |
| 29/08/2026 | National Sports Day |
| In the second half of the month | First Unit Test |
| September - 2026 | |
| 01/09/2026 to 07/09/2026 | National Nutrition Week |
| 05/09/2026 | Last Date for Admission (By Vice Chancellor's prior permission) |
| 05/09/2026 | Teacher Day, Self Government activity by students |
| 08/09/2026 | World Literacy Day |
| 09/09/2026 | Tree Plantation Day |
| Upto 15/09/2026 for the Student admitted between 09/08/2026 to 05/09/2026 | Last Date For Enrollment |
| In the second half of the month | Second Unit Test |
| October - 2026 | |
| 01/10/2026 | National Blood Donation Day |
| 01/10/2026 | The last date for receipt of examination forms |
| 02/10/2026 | NSS Day |
| 1 st Oct. to 25 th Oct.2026 | Internal Assessment (Oral Test, Seminar, Assignment, group discussion, etc..) |
| 1 st Oct. to 25 th Oct.2026 | University/college Practical Examinations |
| 15/10/2026 | World Blind Day |
| 20/10/2026 | National Unity Day |
| 27/10/2026 | Commencement of University Exam |
| November - 2026 | |
| 01/11/2026 to 30/11/2026 | Winter Vacation |
| 25/11/2026 | Late. Yadaorao Poshattiwar Death Anniversary Programme |
| 26/11/2026 | Constitution Day |
| 28/11/2026 | Mahatma Fuley Death Anniversary (Samata Din) |
| December - 2026 | |
| 01/12/2026 | Commencement of First Term |
| 01/12/2026 | World AIDS Week |

| | |
|---|---|
| 03/12/2026 | World Handicap Day |
| 06/12/2026 | Dr. Ambedkar Mahaparinirwan Din |
| 10/12/2026 | Human Rights Day |
| 20/12/2026 | Sant Gadgebaba Death Anniversary |
| 30/12/2026 to 31/12/2026 | Annual Sports Programmes |
| January - 2027 | |
| 01/01/2027 to 02/01/2027 | Annual Cultural Programmes |
| 03/01/2027 | Savitribai Fuley Birth Anniversary |
| 11/01/2027 | Lal Bahadur Shastri Death Anniversary |
| 12/01/2027 | Swami Vivekanand Birth Anniversary National Youth Day |
| 23/01/2027 | Netaji Subhashchandra Bose Birth Anniversary |
| 26/01/2027 | Republic Day |
| In the second half of the month | First Unit Test |
| In the second half of this month | NSS Special Camp |
| February - 2027 | |
| 05/02/2027 to 7/02/2027 | College Educational Tour |
| 17/02/2027 | Sant Gadge Baba Birth Anniversary |
| 19/02/2027 | Chhatrapati Shivaji Maharaj Birth Anniversary |
| 27/02/2027 | Marathi Rajbhasha Din |
| 28/02/2027 | National Science Day |
| In the second half of the month | Second Unit Test |
| March - 2027 | |
| In the first half of this month | Graduation Ceremony |
| 08/03/2027 | World Woman Day |
| 10/03/2027 | Savitribai Fuley Death Anniversary |
| 15/03/2027 | Last date for receipt of examination forms |
| 22/03/2027 | World Water Day |
| 23/03/2027 | World Climate Day |
| In the second half of the month | College Test Exam |
| 10- March to 31st March 2027 | Internal Assessment (Oral Test, Seminar, Assignment, group discussion, etc..) |
| At the end of this month | Common Test |
| April - 2027 | |
| 1- April to 10- April | University/college Practical Examinations |
| 02/04/2027 | Farewell Programme for final-year students |
| 05/04/2027 | Chhatrapati Shivaji Maharaj's Death Anniversary |
| 12/04/2027 | Commencement of University Examination |
| 07/04/2027 | World Health Day |
| 14/04/2027 | Dr. Babasaheb Ambedkar Birth Anniversary |
| 30/04/2027 | Rashtrasant Tukadoji Maharaj Birth Anniversary (Gramgeeta Jayanti) |
| May - 2027 | |
| 1/05/2027 | Maharashtra Day |
| 01/05/2027 to 15/06/2027 | Summer Vacation |
| Abstract | |
| Total Teaching Days - 180 Total working days excluding holidays - As per the academic calendar (2026-2027) of the university | |

Note :- The dates are subject to change as per the university circulars issued from time to time.

यादवराव पोशट्टीवार कला महाविद्यालय

तळोधी (बा.), जि. चंद्रपूर

प्राध्यापक वृंद

पदवी विभाग

मानव विज्ञान विद्या शाखा

| | | | |
|-----|---|---------------------------|---------------------------|
| 1. | डॉ. पी. अरूणप्रकाश एम.ए., पी.एच्.डी. | इंग्रजी | प्राचार्य |
| 2. | प्रा. उपेंद्र आर. चिटमलवार एम.ए., नेट | मराठी | सहयोगी प्राध्यापक |
| 3. | प्रा. अनिल एन. थेरकर एम.ए., बी.एड., एम.फील | अर्थशास्त्र | सहाय्यक प्राध्यापक |
| 4. | प्रा. विवेक टी. मस्के एम.ए., बी.एड., एम.फील | इतिहास | सहाय्यक प्राध्यापक |
| 5. | प्रा. विलास एम. वानखडे एम.ए., एम.पी.एड., नेट, सेट | शारीरिक शिक्षण | सहयोगी प्राध्यापक |
| 6. | प्रा. धनपाल एम. गोखले एम.ए., नेट | राज्यशास्त्र | सहाय्यक प्राध्यापक |
| 7. | डॉ. सौ. मेघा एम. रतकंठीवार एम.ए., बि.एड., सेट, पीएच.डी. | गृह-अर्थशास्त्र | सहयोगी प्राध्यापक |
| 8. | डॉ. मोहन एस. रतकंठीवार एम.एल.आय.एस.सी., नेट, सेट, एम.फील., पीएच.डी. | ग्रंथालय व माहिती शास्त्र | ग्रंथपाल (प्रोफेसर ग्रेड) |
| 9. | डॉ. संजय के. चव्हाण एम.ए., बी.एड., एम.फील., नेट, पीएच.डी. | समाजशास्त्र | सहयोगी प्राध्यापक |
| 10. | डॉ. शशिकांत एस. शेंडे एम.ए., नेट, पीएच.डी. | इंग्रजी | सहाय्यक प्राध्यापक |
| 11. | डॉ. हिरालाल ए. बन्सोड एम.ए., नेट, पीएच.डी. | इंग्रजी | सहाय्यक प्राध्यापक |
| 11. | प्रा. गणेश व्हि. नवघडे एम.ए., नेट, सेट | मराठी | अंशदानात्मक प्राध्यापक |

वाणिज्य व व्यवस्थापन विद्या शाखा

| | | | |
|----|---|---------|------------------------|
| 1. | प्रा. कु. न्याहारीका पी. मेश्राम (डहारे) एम.कॉम. | वाणिज्य | अंशदानात्मक प्राध्यापक |
| 2. | प्रा. रोहीत निमगडे एम.कॉम. | वाणिज्य | अंशदानात्मक प्राध्यापक |
| 3. | प्रा. गणेश व्ही. नवघडे एम.ए., नेट-सेट | मराठी | अंशदानात्मक प्राध्यापक |
| 4. | प्रा. ज्ञानेश्वर आर. पुराम एम.ए., बी.एड. | इंग्रजी | अंशदानात्मक प्राध्यापक |

विज्ञान व तंत्रज्ञान विद्या शाखा

| | | | |
|-----|---|-------------------|------------------------|
| 1. | प्रा. कल्याणी क. घावले एम.एस.सी. | भौतिकशास्त्र | अंशदानात्मक प्राध्यापक |
| 2. | प्रा. गौरी घुगुसकर एम.एस.सी. | भौतिकशास्त्र | अंशदानात्मक प्राध्यापक |
| 3. | प्रा. कु. ममता अ. बजाईत एम.एस.सी. | रसायनशास्त्र | अंशदानात्मक प्राध्यापक |
| 4. | प्रा. कु. अंजली निमगडे एम.एस.सी. | रसायनशास्त्र | अंशदानात्मक प्राध्यापक |
| 5. | प्रा. कु. भाग्यश्री शेंडे एम.एस.सी. | प्राणीशास्त्र | अंशदानात्मक प्राध्यापक |
| 6. | प्रा. कु. कांचन करंजेकर एम.एस.सी. | प्राणीशास्त्र | अंशदानात्मक प्राध्यापक |
| 7. | प्रा. कु. पुनम कामडी एम.एस.सी. | गणित | अंशदानात्मक प्राध्यापक |
| 8. | प्रा. कु. पुनम साठवणे एम.एस.सी. | कॉम्प्युटर सायंस | अंशदानात्मक प्राध्यापक |
| 9. | प्रा. श्वेता इंदुरकर एम.एस.सी. | वनस्पतिशास्त्र | अंशदानात्मक प्राध्यापक |
| 10. | प्रा. वैष्णवी कायरकर एम.एस.सी. | वनस्पतिशास्त्र | अंशदानात्मक प्राध्यापक |
| 11. | प्रा. कु. आचल आ. शेन्डे एम.एस.सी. | सुक्ष्मजीवशास्त्र | अंशदानात्मक प्राध्यापक |
| 12. | प्रा. गणेश व्ही. नवघडे एम.ए., नेट-सेट | मराठी | अंशदानात्मक प्राध्यापक |
| 13. | प्रा. ज्ञानेश्वर आर. पुराम एम.ए., बी.एड. | इंग्रजी | अंशदानात्मक प्राध्यापक |

पदव्युत्तर विभाग
एम.ए. (इंग्रजी)

| | | | |
|----|--|---------|------------------------|
| 1. | डॉ. पी. अरूणप्रकाश एम.ए., पी.एच.डी. | इंग्रजी | प्राचार्य |
| 2. | डॉ. शशिकांत एस. शेंडे एम.ए., नेट-सेट, पी.एच.डी. | इंग्रजी | सहाय्यक प्राध्यापक |
| 3. | डॉ. हिरालाल ए. बन्सोड एम.ए., नेट, पी.एच.डी. | इंग्रजी | सहाय्यक प्राध्यापक |
| 4. | प्रा. ज्ञानेश्वर आर. पुराम एम.ए., बी.एड. | इंग्रजी | अंशदानात्मक प्राध्यापक |

एम.ए. (गृह-अर्थशास्त्र)

| | | | |
|----|---|-----------------|------------------------|
| 1. | डॉ. सौ. मेघा एम. रतकंठीवार एम.ए., बी.एड., सेट, पी.एच.डी. | गृह-अर्थशास्त्र | सहाय्यक प्राध्यापक |
| 2. | प्रा. सरीता डी. झाडे (वाराणशीवार) एम.ए., बी.एड. | गृह-अर्थशास्त्र | अंशदानात्मक प्राध्यापक |
| 3. | प्रा. शिल्पा भिमटे एम.एस.सी. (टेक्सटाईल), एम.ए. | गृह-अर्थशास्त्र | अंशदानात्मक प्राध्यापक |

प्राध्यापक वृंद (कनिष्ठ महाविद्यालय)

| | | | |
|----|---|-----------------------|--------|
| 1. | प्रा. लालाजी एल. मेश्राम एम.ए., बी.एड. | इतिहास / राज्यशास्त्र | शिक्षक |
| 2. | प्रा. नरेंद्र पी. गणविर एम.ए., बी.एड. | इंग्रजी / अर्थशास्त्र | शिक्षक |
| 3. | प्रा. शैलेश आर. पवार एम.ए., बी.एड. | मराठी / समाजशास्त्र | शिक्षक |

प्रशासकीय कर्मचारी वृंद

| | | |
|----|-------------------------------|----------------|
| 1. | श्री. राजेश्वर के. कायरकर | मुख्य लिपीक |
| 2. | श्री. पुरुषोत्तम डी. शेणमारे | वरिष्ठ लिपीक |
| 3. | सौ. विशाखा एन. खोब्रागडे | कनिष्ठ लिपीक |
| 4. | श्री. संदिप डी. कामडी | ग्रंथालय परिचय |
| 5. | श्री. घनश्याम यु. ज्ञानबोनवार | शिपाई |
| 6. | श्री. जिवलग व्ही. जनबंधु | शिपाई |
| 7. | श्री. दिगांबर जी उईके | शिपाई |
| 8. | श्री. राजेन्द्र टी. नागपुरे | शिपाई |



आंतरराष्ट्रीय योगदिनी योगासन करतांनी महाविद्यालयातील कर्मचारी आणि विद्यार्थी



मोफत मोतीबिंदू तपासणी आणि उपचार शिबिरात रुग्णांची डोळ्याची तपासनी करतांना नेत्रतज्ञ डॉ. अजय शुक्ला आणि सेवाग्राम मेडिकल कॉलेजची टीम



पोषण सप्ताहानिमित्त गृह अर्थशास्त्र विभागाच्या वतीने अंगणवाडी भेटीचे आयोजन



रासेयो विभाग आणि राष्ट्रीय स्वयंसेवक संघ लोककल्याण समिती नागपूर संयुक्त विद्यमाने रक्त तपासणी शिबीर



Kacchepar, Maharashtra, India
Cpg8+hmw, Kacchepar, Maharashtra 441221, India
Lat 20.426729° Long 79.7166°
Saturday, 31/01/2026 09:09 AM GMT +05:30



Kacchepar, Maharashtra, India
Cpg8+hmw, Kacchepar, Maharashtra 441221, India
Lat 20.426481° Long 79.716876°
Saturday, 31/01/2026 09:04 AM GMT +05:30

रासेयोच्या विशेष शिबारातील उद्घाटन, उद्बोधन, श्रमसंस्कार, नृत्य, नाटिका आणि समारोप कार्यक्रम



राष्ट्रीय सेवा योजना स्थापना दिनानिमित्त मार्गदर्शन करताना श्री हेमंत लांजेवर



स्वातंत्र्यवीर सुभाषचंद्रबोस यांच्या जीवनावर आधारित पोस्टर स्पर्धेत सहभागी विद्यार्थी



भारतीय ग्रंथालय आणि माहिती शास्त्राचे जनक डॉ. एस. आर. रंगनाथान यांच्या जन्मदिनानिमित्त ग्रंथ प्रदर्शनीचे आयोजन



मतदानाची शपथ घेऊन मतदार दिवस साजरा करण्यात आला



भारतरत्न डॉ. बाबासाहेब आंबेडकर यांच्या महापरिनिर्वाण दिनाला उपस्थित महाविद्यालयीन कर्मचारी.



नववर्षानिमित्त आयोजित खेळ व सांस्कृतिक महोत्सव, वर्ग बाराविकरिता निरोप समारंभ

विद्यापीठस्तरीय अविष्कार स्पर्धेत पारितोषिक



पदवी स्तरावर मानव्य विद्या शाखेतून महाविद्यालयातील बी.ए. भाग-३ ची विद्यार्थिनी कु. साक्षी दिवाकर घोनमोडे प्रथम क्रमांकाचे पारितोषिक स्विकारतांना.



पदवी स्तरावर मानव्य विद्या शाखेतून महाविद्यालयातील बी.ए. भाग-३ ची विद्यार्थिनी कु. करीना नेताजी कापगते द्वितीय क्रमांकाचे पारितोषिक स्विकारतांना.



पदवी स्तरावर वाणिज्य शाखेतून बि.कॉम भाग ३ ची विद्यार्थिनी कु. नंदिनी विनोद मेश्राम प्रथम क्रमांकाचे पारितोषिक स्विकारतांना.



पदव्युत्तर स्तरावर एम.ए. भाग-१ गृहअर्थशास्त्र विभागातील कु. मृणालिनी वाढई द्वितीय क्रमांकाचे पारितोषिक स्विकारतांना.

व्यक्तिमत्व विकास शिबिरमध्ये मार्गदर्शन करतांना



जेसी डॉ. कविता डांगरा



जेसी कस्तुरी बावणे.



जेसी अमन सिंघी



जेसी शुभ ठाकरे



मा. अॅड. वसंतराव उपाख्य नानासाहेब पोशट्टीवार, संस्थापक सचिव, आदर्श शिक्षण प्रसारक मंडळ, तळोधी (बा.) यांच्या ८९ व्या वाढदिवसानिमित्त झालेल्या कार्यक्रमात संबोधित करतांना मा. आमदार कीर्तिकुमार भांगडिया तसेच गरजू विद्यार्थ्यांना सायकल वाटप करतांना संस्थेचे अध्यक्ष मा. संदीपजी पोशट्टीवार, संस्थेचे कोषाध्यक्ष मा. सचिनजी पोशट्टीवार, मा. प्राचार्य डॉ. पी. अरुणप्रकाश, कर्मचारी, विद्यार्थी आणि ग्रामस्थ.



गोंडवाना विद्यापीठ, गडचिरोली मानव्य विद्याशाखा पदव्युत्तर विभागामधून प्रथम आल्याबद्दल महामहीम राज्यपाल सुवर्ण पदक प्राप्त कु. दुशाली रामदास बोरकर (एम.ए. गृह-अर्थशास्त्र)